PROGRAM STUDI S1 AKUNTANSI

1. Visi

Menjadi program studi yang memiliki keunggulan sumber daya manusia, yang mampu mengimplemetasikan ilmu akuntansi dengan memanfaatkan Teknologi Informasi (TI) dalam berbagai aspek kehidupan.

2. Misi

a. Menyelenggarakan pendidikan di bidang akuntansi dengan kurikulum bermuatan TI dan mengembangkan inovasi dan kreativitas untuk mempersiapkan peserta didik menjadi akuntan yang berwawasan TI tingkat menengah, baik skala nasional maupun internasional.
b. Mempersiapkan sumber daya manusia yang kompeten, berkepribadian dan bermoral untuk menghadapi persaingan global.
c. Menjalin kerjasama dengan dunia bisnis, industri, asosiasi profesi dan instansi pemerintah serta *stakeholder* yang lain dalam segi keilmuan sekaligus menciptakan peluang usaha bagi lulusan.

3. Tujuan

a. Menghasilkan sarjana akuntansi yang memiliki wawasan ekonomi, bisnis dan TI, serta mampu bekerja sama, berkomunikasi, berinisiatif, berjiwa *leadership* dan *entrepreneurship*.
b. Menghasilkan sarjana akuntansi yang berkompeten di bidang akuntansi dengan memanfaatkan TI, memiliki kemampuan analisis proses bisnis yang kuat serta berwawasan *enterprise system*.
c. Menghasilkan sarjana akuntansi yang berintegritas tinggi, berorientasi global serta peduli terhadap kepentingan masyarakat.
d. Menjunjung tinggi etika profesi, serta mampu mengembangkan jejaring dengan industri, pemerintah dan institusi lain yang relevan.

4. Kompetensi Lulusan

a. Memiliki kemampuan dalam menyusun dan menyajikan laporan keuangan sesuai Standar Akuntasi Keuangan (SAK) di Indonesia.
b. Memiliki keterampilan dalam menganalisa proses bisnis dan menerapkan pedoman pengendalian internal, serta kemampuan untuk bertanggungjawab dalam pengambilan keputusan atas pernyataan kewajaran laporan keuangan.
c. Memiliki pengetahuan dan pemahaman, terkait konsep perekonomian serta kemampuan dalam menyusun, mengaplikasikan dan menganalisa penghasilan kena pajak berdasarkan SAK dan peraturan perpajakan di Indonesia.
d. Memiliki keterampilan dalam mendisain dan mengaplikasikan serta mengevaluasi biaya dan anggaran didalam pengelolaan keuangan organisasi bisnis.
e. Memiliki keterampilan dalam menganalisis laporan keuangan konsolidasi sesuai SAK di Indonesia, serta kemampuan dalam mengidentifikasi dan menganalisa resiko laporan keuangan organisasi bisnis.

f. Memiliki kemampuan dalam menganalisis serta merancang sistem informasi akuntansi dan yang terkomputerisasi berdasarkan prosedur, serta dapat memberikan solusi dalam penyempurnaan sistem secara efektif dan efisien.
g. Memiliki pengetahuan dan pemahaman, terkait dengan manajemen dan pengambilan keputusan dengan bantuan data dan informasi.
h. Memiliki kemampuan mewujudkan bisnis secara mandiri, serta bertakwa kepada Tuhan Yang Maha Esa, menghayati dan menjunjung tinggi nilai moral etika dalam melaksanakan pekerjaannya di bidang akuntansi, yang dituangkan dalam sikap, jujur, disiplin, bertanggungjawab dan independen.

5. Prospek Karir

a. Auditor (junior auditor, junior auditor sistem informasi, akuntan publik, konsultan pajak).
b. Akuntan Manajemen (internal auditor, konsultan bisnis dan keuangan, staf akuntansi dan keuangan, manajer keuangan tingkat menengah).
c. Perancang sistem informasi akuntansi (konsultan sistem informasi akuntansi, *software house owner*).

6. Daftar Mata Kuliah Tiap Semester dan Prasyarat

SEMESTER 1

Kode MK	Nama MK	SKS	Ket.	Kategori MK	Prasyarat
4302011001-5	Pendidikan Agama (1-5)	3		MPK	-
4302012025	Bahasa Inggris-1	2		MKK	-
4302035055	Statistika Bisnis	3		MKK	-
4302036001	Akuntansi-1	2	B	MKK	-
4302036017	Proses Bisnis	2	B	MKK	-
4302036034	Ekonomi Makro	2	B	MKK	-
4302036082	Pengantar Manajemen	3	B	MKK	-
4302036083	Pengantar Teknologi Informasi	2		MKK	-
Total SKS		**19**			

SEMESTER 2

Kode MK	Nama MK	SKS	Ket.	Kategori MK	Prasyarat
4302016003	Kewarganegaraan	2		MPK	-
4302012026	Bahasa Inggris-2	2		MKK	Bahasa Inggris-1
4302036002	Akuntansi-2	2	B	MKK	Akuntansi-1
4302036018	Analisa Sistem Informasi	2	B	MKK	Proses Bisnis
4302036033	Ekonometrika	2		MKK	Statistika Bisnis
4302036036	Ekonomi Mikro	2	B	MKK	Ekonomi Makro
4302036050	Konsep Sistem Informasi	2	B	MKK	Pengantar Teknologi Informasi
4302036081	Pengantar Bisnis	3	B	MKK	Pengantar Manajemen
4302036092	Praktikum - Akuntansi	1		MKB	Akuntansi-1
Total SKS		**18**			

SEMESTER 3

Kode MK	Nama MK	SKS	Ket.	Kategori MK	Prasyarat
4302036004	Akuntansi Biaya	3	B	MKB	Akuntansi-2
4302036007	Akuntansi Keuangan-1	2	B	MKB	Akuntansi-2
4302036014	Akuntansi Sektor Publik	2		MKB	Akuntansi-2
4302036028	Budgeting	2		MKB	Akuntansi-2, Ekonometrika
4302036069	Praktikum - Paket Program Akuntansi	1		MKB	Akuntansi-2, Praktik Akuntansi
4302036084	Pengauditan	3	B	MKB	Akuntansi-2
4302036091	Perpajakan	2	B	MKB	-
4302036094	Praktikum - Sistem Basis Data Akuntansi	1		MKB	Konsep Sistem Informasi
4302036102	Sistem Basis Data Akuntansi	2	B	MKB	Konsep Sistem Informasi
Total SKS		**18**			

SEMESTER 4

Kode MK	Nama MK	SKS	Ket.	Kategori MK	Prasyarat
4302012001	Bahasa Indonesia	3		MKK	-
4302036019	Praktikum - Aplikasi Akuntansi	1		MKB	Paket Program Akuntansi
4302036008	Akuntansi Keuangan-2	2	B	MKB	Akuntansi Keuangan-1
4302036009	Akuntansi Keuangan Lanjutan-1	3	B	MKB	Akuntansi Keuangan-1
4302036085	Pengauditan Lanjutan	3	B	MKB	Pengauditan
4302036013	Akuntansi Perpajakan	3	B	MKB	Perpajakan
4302036089	Perilaku Keorganisasian	2		MKB	Pengantar Bisnis
4302036103	Sistem Informasi Akuntansi (SIA)	3	B	MKB	Sistem Basis Data Akuntansi, Analisa Sistem Informasi
Total SKS		**20**			

SEMESTER 5

Kode MK	Nama MK	SKS	Ket.	Kategori MK	Prasyarat
4302036005	Akuntansi Keperilakuan	2		MKB	Akuntansi Biaya, Perilaku Keorganisasian
4302036010	Akuntansi Keuangan Lanjutan-2	3	B	MKB	Akuntansi Keuangan Lanjutan 1
4302036016	Analisa Laporan Keuangan	3	B	MKB	Akuntansi Keuangan Lanjutan 1
4302036049	Komunikasi Bisnis	2		MKK	Perilaku keorganisasian
4302036086	Pengembangan Diri	2		MPB	-
4302036093	Praktikum - Pengauditan	1	B	MKB	Pengauditan lanjutan
4302036104	Sistem Informasi Manajemen	3		MKB	Sistem Informasi Akuntansi
	Mata Kuliah Konsentrasi-1	3		MPB	-
Total SKS		**19**			

SEMESTER 6

Kode MK	Nama MK	SKS	Ket.	Kategori MK	Prasyarat
4302036012	Akuntansi Manajemen	3	B	MPB	Budgeting, Akuntansi Keperilakukan
4302036022	Audit Sistem Informasi Akuntansi	3	B	MKB	Praktikum Pengauditan, Aplikasi Akuntansi, Sistem Informasi Akuntansi
4302036054	Manajemen Keuangan	3	B	MPB	Analisa Laporan Keuangan
4302036068	Metodologi Penelitian Bisnis	2		MKK	Bahasa Indonesia, Ekonometrika
4302036087	Perancangan Sistem Informasi Akuntansi	3	B	MKB	Sistem Informasi Manajemen
4302036107	Sistem Pengendalian Manajemen	3		MPB	Sistem Informasi Manajemen
	Mata Kuliah Konsentrasi- 2	3		MPB	-
Total SKS		**20**			

SEMESTER 7

Kode MK	Nama MK	SKS	Ket.	Kategori MK	Prasyarat
4302016001	Kerja Praktek	2		MBB	Metode Penelitian Bisnis, Komunikasi Bisnis, Pengembangan diri
4302036035	Ekonomi Manajerial	3	B	MPB	Ekonometrika, Ekonomi Mikro
4302036046	Kewirausahaan	2		MBB	Pengembangan diri, Perilaku Keorganisasian
4302036080	Pengambilan Keputusan	3	B	MPB	Audit SIA, Akuntansi Manajemen, Perancangan SIA
4302036111	Teori Akuntansi	2		MKK	Akuntansi Keuangan Lanjutan-2
4302036435	Hukum Bisnis dan Regulasi	2	B	MBB	-
	Mata Kuliah Konsentrasi- 3	3		MPB	-
	Mata Kuliah Konsentrasi- 4	3		MPB	-
Total SKS		**20**			

SEMESTER 8

Kode MK	Nama MK	SKS	Ket.	Kategori MK	Prasyarat
4302016002	Pancasila	2		MPK	Kewarganegaraan
4302016004	Tugas Akhir	6		MPB	Kerja Praktek, Pengambilan Keputusan, Ekonomi Manajerial, MK konsentrasi
4302036434	Etika Bisnis dan Profesi	2	B	MBB	Pendidikan Agama, Hukum Bisnis dan Regulasi
Total SKS		**10**			

MATA KULIAH KONSENTRASI AKUNTANSI MANAJEMEN :

Kode MK	Nama MK	SKS	Ket.	Kategori MK	Prasyarat
4302036062	Manajemen Portofolio	3		MPB	Manajemen Resiko, Akuntansi Manajemen
4302036064	Manajemen Resiko	3		MPB	Manajemen Keuangan
4302036067	Manajemen Strategik	3		MPB	Sistem Pengendalian Manajemen, manajemen Resiko
4302036088	Perencanaan Pajak	3		MPB	Akuntansi perpajakan, Budgeting

MATA KULIAH KONSENTRASI PERANCANG SISTEM INFORMASI :

Kode MK	Nama MK	SKS	Ket.	Kategori MK	Prasyarat
4302036030	E- Commerce	3		MPB	Konsep Sistem Infromasi
4302036032	E-Business	3		MPB	Pengantar bisnis, E-commerce
4302036037	Enterprise Resource Planning (ERP)	3		MPB	Perancangan SIA
4302036106	Sistem Informasi Strategik	3		MPB	Sistem Informasi Manajemen

MATA KULIAH KONSENTRASI AUDITOR:

Kode MK	Nama MK	SKS	Ket.	Kategori MK	Prasyarat
4302036039	Fraud dan Investigasi	3		MPB	Pengauditan lanjutan
4302036020	Audit Internal	3		MPB	Praktek pengauditan, SIA
4302036053	Manajemen Keamanan Sistem Informasi	3		MPB	Sistem basis data akuntansi, Sistem Pengendalian Manajemen
4302036021	Audit SI / TI	3		MPB	Audit SIA

Daftar Mata Kuliah Berdasarkan Kompetensi Yang Dituju

a. Mata kuliah wajib

Kode MK	Nama MK	SKS	Smt	Kategori	Ket	Kompetensi
4302036001	Akuntansi- 1	2	1		B	A
4302036002	Akuntansi- 2	2	2		B	A
4302036014	Akuntansi Sektor Publik	2	3			A
4302036019	Praktikum - Aplikasi Akuntansi	1	4		B	A
4302036069	Praktikum - Paket Program Akuntansi	1	3		B	A
4302036092	Praktikum - Akuntansi	1	2		B	A
	Total SKS Kompetensi A	**9**				**6.25%**
4302036017	Proses Bisnis	2	1		B	B
4302036022	Audit Sistem Informasi Akuntansi	3	6		B	B
4302036084	Pengauditan	3	3		B	B
4302036085	Pengauditan Lanjutan	3	4		B	B
4302036093	Praktikum - Pengauditan	1	5		B	B
4302036103	Sistem Informasi Akuntansi	3	5		B	B
4302036107	Sistem Pengendalian Manajemen	3	6			B
	Total SKS Kompetensi B	**18**				**12.5%**
4302036013	Akuntansi Perpajakan	3	4			C
4302036034	Ekonomi Makro	2	1			C
4302036036	Ekonomi Mikro	2	2			C
4302036091	Perpajakan	2	3		B	C
	Total SKS Kompetensi C	**9**				**6.25%**
4302036004	Akuntansi Biaya	3	3		B	D
4302036005	Akuntansi Keperilakukan	2	5			D
4302036012	Akuntansi Manajemen	3	6		B	D
4302036028	Budgeting	2	3			D
4302036104	Sistem Informasi Manajemen	3	6			D
	Total SKS Kompetensi D	**13**				**9.03%**
4302036007	Akuntansi Keuangan-1	2	3		B	E
4302036008	Akuntansi Keuangan- 2	2	4			E
4302036009	Akuntansi Keuangan Lanjutan-1	3	4			E
4302036010	Akuntansi Keuangan Lanjutan- 2	3	5			E
4302036016	Analisa Laporan Keuangan	3	5		B	E
4302036054	Manajemen Keuangan	3	6			E
4302036111	Teori Akuntansi	2	7			E
	Total SKS Kompetensi E	**18**				**12.5%**
4302036018	Analisa Sistem Informasi	2	2		B	F
4302036050	Konsep Sistem Informasi	2	2		B	F
4302036083	Pengantar Teknologi Informasi	2	1			F

Kode MK	Nama MK	SKS	Smt	Kategori	Ket	Kompetensi
4302036087	Perancangan Sistem Informasi Akuntansi	3	6		B	F
4302036094	Praktikum - Sistem Basis Data Akuntansi	1	3			F
4302036102	Sistem Basis Data Akuntansi	2	3		B	F
	Total SKS Kompetensi F	**12**				**8.33%**
4302035055	Statistika Bisnis	3	1			G
4302036033	Ekonometrika	2	2			G
4302036035	Ekonomi Manajerial	3	7			G
4302036068	Metodologi Penelitian Bisnis	2	5		B	G
4302036080	Pengambilan Keputusan	3	7		B	G
4302036082	Pengantar Manajemen	3	1		B	G
4302036089	Perilaku Keorganisasian	2	4			G
	Total SKS Kompetensi G	**17**				**11.81%**
430201100 (1-5)	Pendidikan Agama (1-5)	3	1			H
4302012001	Bahasa Indonesia	3	4			H
4302012025	Bahasa Inggris- 1	2	1		B	H
4302012026	Bahasa Inggris- 2	2	2		B	H
4302016002	Pancasila	2	8			H
4302016003	Kewarganegaraan	2	2			H
4302036046	Kewirausahaan	2	7			H
4302036049	Komunikasi Bisnis	2	5			H
4302036081	Pengantar Bisnis	3	2		B	H
4302036086	Pengembangan Diri	2	5			H
4302036434	Etika Bisnis dan Profesi	2	8		B	H
4302036435	Hukum Bisnis dan Regulasi	2	7		B	H
	Total SKS Kompetensi H	**27**				**18.75%**

b. Mata kuliah Konsentrasi (memilih 4 mata kuliah)

Kode MK	Nama MK	SKS	Smt	Kategori	Ket	Kompetensi
4302036020	Audit Internal	3	6			B
4302036021	Audit SI / TI	3	7			B
4302036030	E- Commerce	3				F
4302036032	E-Business	3	6			F
4302036037	Enterprise Resource Planning	3	7			F
4302036039	Fraud dan Investigasi	3	5			B
4302036053	Manajemen Keamanan Sistem Informasi	3	7			B
4302036062	Manajemen Portofolio	3	7			E
4302036064	Manajemen Resiko	3	6			E

Kode MK	Nama MK	SKS	Smt	Kategori	Ket	Kompetensi
4302036067	Manajemen Strategik	3	7			E
4302036088	Perencanaan Pajak	3	5			E
4302036106	Sistem Informasi Strategik	3	7			F
	Total SKS mata kuliah konsentrasi yang wajib ditempuh	**12**				**8.33%**

c. Mata kuliah Kerja Praktek dan Tugas Akhir

Kode MK	Nama MK	SKS	Smt	Kategori	Ket	Kompetensi
4302016043	Kerja Praktek	2	7			E, F, G
4302016112	Tugas Akhir	6	8			E, F,G
	Total SKS Kompetensi A	**8**				**5,56%**

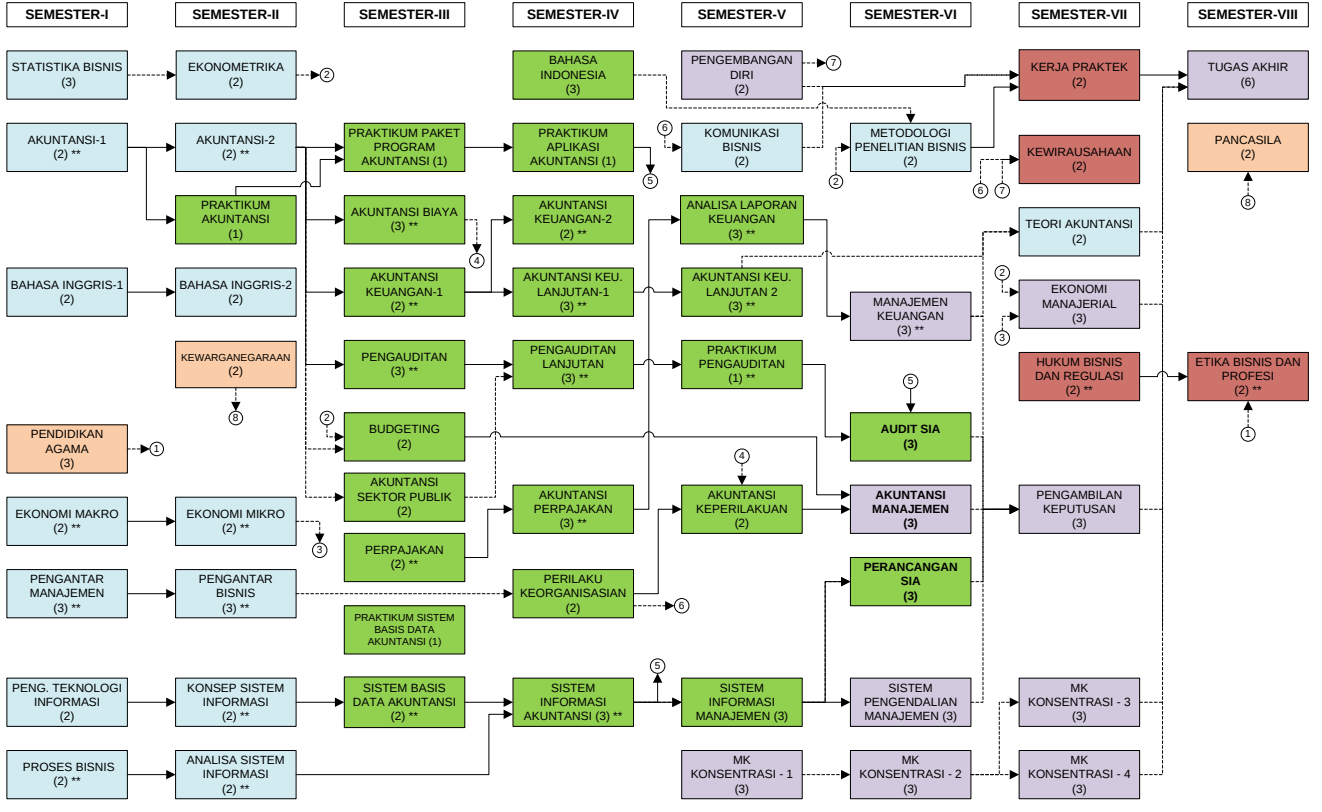
SEMESTER-I
SEMESTER-II
SEMESTER-III
SEMESTER-IV
SEMESTER-V
SEMESTER-VI
SEMESTER-VII
SEMESTER-VIII
STATISTIKA BISNIS (3)
EKONOMETRIKA (2)
BAHASA INDONESIA (3)
PENGEMBANGAN DIRI (2)
KERJA PRAKTEK (2)
TUGAS AKHIR (6)
AKUNTANSI-1 (2) **
AKUNTANSI-2 (2) **
PRAKTIKUM PAKET PROGRAM AKUNTANSI (1)
PRAKTIKUM APLIKASI AKUNTANSI (1)
KOMUNIKASI BISNIS (2)
METODOLOGI PENELITIAN BISNIS (2)
KEWIRAUSAHAAN (2)
PANCASILA (2)
PRAKTIKUM AKUNTANSI (1)
AKUNTANSI BIAYA (3) **
AKUNTANSI KEUANGAN-2 (2) **
ANALISA LAPORAN KEUANGAN (3) **
TEORI AKUNTANSI (2)
BAHASA INGGRIS-1 (2)
BAHASA INGGRIS-2 (2)
AKUNTANSI KEUANGAN-1 (2) **
AKUNTANSI KEU. LANJUTAN-1 (3) **
AKUNTANSI KEU. LANJUTAN 2 (3) **
MANAJEMEN KEUANGAN (3) **
EKONOMI MANAJERIAL (3)
KEWARGANEGARAAN (2)
PENGAUDITAN (3) **
PENGAUDITAN LANJUTAN (3) **
PRAKTIKUM PENGAUDITAN (1) **
HUKUM BISNIS DAN REGULASI (2) **
ETIKA BISNIS DAN PROFESI (2) **
PENDIDIKAN AGAMA (3)
BUDGETING (2)
AUDIT SIA (3)
AKUNTANSI SEKTOR PUBLIK (2)
AKUNTANSI PERPAJAKAN (3) **
AKUNTANSI KEPERILAKUAN (2)
AKUNTANSI MANAJEMEN (3)
PENGAMBILAN KEPUTUSAN (3)
EKONOMI MAKRO (2) **
EKONOMI MIKRO (2) **
PERPAJAKAN (2) **
PERANCANGAN SIA (3)
PENGANTAR MANAJEMEN (3) **
PENGANTAR BISNIS (3) **
PERILAKU KEORGANISASIAN (2)
PRAKTIKUM SISTEM BASIS DATA AKUNTANSI (1)
PENG. TEKNOLOGI INFORMASI (2)
KONSEP SISTEM INFORMASI (2) **
SISTEM BASIS DATA AKUNTANSI (2) **
SISTEM INFORMASI AKUNTANSI (3) **
SISTEM INFORMASI MANAJEMEN (3)
SISTEM PENGENDALIAN MANAJEMEN (3)
MK KONSENTRASI - 3 (3)
PROSES BISNIS (2) **
ANALISA SISTEM INFORMASI (2) **
MK KONSENTRASI - 1 (3)
MK KONSENTRASI - 2 (3)
MK KONSENTRASI - 4 (3)
: Garis putus-putus, mata Kuliah Wajib Tempuh
: Garis tak putus, mata Kuliah Wajib Lulus (minimal B)

SILABI MATAKULIAH S1 AKUNTANSI

Semester 1

4302011001	PENDIDIKAN AGAMA ISLAM	3 SKS

Tujuan : Mahasiswa diharapkan mampu menerapkan nilai-nilai dasar ajaran agama untuk menumbuhkan kerukunan antar umat beragama, kehidupan secara individual, bermasyarakat, berbangsa dan bernegara

Prasyarat : -

Materi : Mata kuliah ini lebih mengarah pada pemahaman ajaran agama yang menuntut untuk diterapkan dalam berkiprah sebagai warga negara yang religius dalam kondisi bangsa yang pluralistik yang bersifat universal. Dengan membahas tentang : Tuhan yang maha esa ,dan ketuhanan manusia, masyarakat, hukum, moral, ilmu pengetahuan teknologi, seni, Budaya politik dan kerukunan umat beragama.

Kepustakaan :

Wajib :

1. Shihab, H.M. Quraish.(1995).Membumikan Al-quran. Bandung : Mizan.
2. Nasution,Harun. (1978). Filsafat dan Misticisme dalam Islam. Jakarta:Bulan Bintang.
3. Hamka.(1980).Tafsir Al-Azhar. Surabaya:Yayasan Latimojong.
4. Salim,Abd.Muin.(1994).
5. Konsepsi Kekuasaan Politik dalam Al-Qur'an.Jakarta: Raja Grafindo Persada Raharjo ,M.Dawam.(1999).
6. Masyarakat madani: Agama Kelas Menengah dan Perubahan Sosial

Anjuran :

1. Rodinson,Maxin.(t.th.) Islam dan Kapitalisme.Bandung.
2. Zakiah Daradjat,dkk.(1984). Dasar-dasar Agama Islam.Jakarta.
3. Tim Dosen Pendidikan Agama Islam IKIP Jakarta.(1998).
4. Materi pendidikan Agama Islam di Perguruan Tinggi.Jakarta. Nurcholish Madjid. (1999).
5. Cendikiawan dan Religiusitas masyarakat.Jakarta:Paramadina.

4302011002	PENDIDIKAN AGAMA KATOLIK	3 SKS

Tujuan : Mahasiswa diharapkan mampu menerapkan nilai-nilai dasar ajaran agama untuk menumbuhkan kerukunan antar umat beragama, kehidupan secara individual, bermasyarakat, berbangsa dan bernegara

Prasyarat : -

Materi : Mata kuliah ini lebih mengarah pada pemahaman ajaran agama yang menuntut untuk diterapkan dalam berkiprah sebagai warga negara

yang religius dalam kondisi bangsa yang pluralistik yang bersifat universal. Dengan membahas tentang : Tuhan yang maha esa ,dan ketuhanan manusia, masyarakat, hukum, moral, ilmu pengetahuan teknologi, seni, Budaya politik dan kerukunan umat beragama.

Kepustakaan :

Wajib :
1. Ismartono, I. 1993. *Kuliah Agama Katholik di Perguruan Tinggi Umum.* Jakarta: Obor.
2. Martono, dkk. 2003. *Hidup Berbangsa dan Etika Multikultural* Surabaya: Yayasan Bhakti Persatuan.

Anjuran :
1. Simon, Jansen H. 2000. *Strategi Adaptif Abad Ke-21, Berselancar di Atas Gelombang Krisis.* Jakarta: Gramedia Pustaka Utama.
2. Louis, Leahy. 1997. *Sains dan Agama dalam Konteks Jaman Ini.* Jogjakarta: Kanisius.

4302011003	PENDIDIKAN AGAMA KRISTEN	3 SKS

Tujuan : Mahasiswa diharapkan mampu menerapkan nilai-nilai dasar ajaran agama untuk menumbuhkan kerukunan antar umat beragama, kehidupan secara individual, bermasyarakat, berbangsa dan bernegara.

Prasyarat : -

Materi : Mata kuliah ini lebih mengarah pada pemahaman ajaran agama yang menuntut untuk diterapkan dalam berkiprah sebagai warga negara yang religius dalam kondisi bangsa yang pluralistik yang bersifat universal. Dengan membahas tentang : Tuhan yang maha esa ,dan ketuhanan manusia, masyarakat, hukum, moral, ilmu pengetahuan teknologi, seni, Budaya politik dan kerukunan umat beragama.

Kepustakaan :

Wajib :
1. Verkuyl, J. 1989. Etika Kristen Umum. Jakarta: BPK Gunung Mulia.
2. *Martono, dkk. 2003. Hidup Berbangsa dan Etika Multikultural Surabaya: Yayasan Bhakti Persatuan.*

Anjuran :
1. *Simon, Jansen H. 2000. Strategi Adaptif Abad Ke-21, Berselancar di Atas Gelombang Krisis. Jakarta: Gramedia Pustaka Utama.*
2. *Soegiarto. 1990. Etika Kristen Jilid I. Jakarta: BPK Gunung Mulia.*

4302011004	PENDIDIKAN AGAMA HINDU	3 SKS

Tujuan : Mahasiswa diharapkan mampu menerapkan nilai-nilai dasar ajaran agama untuk menumbuhkan kerukunan antar umat beragama, kehidupan secara individual, bermasyarakat, berbangsa dan bernegara.

Prasyarat : -

Materi : Mata kuliah ini lebih mengarah pada pemahaman ajaran agama

yang menuntut untuk diterapkan dalam berkiprah sebagai warga negara yang religius dalam kondisi bangsa yang pluralistik yang bersifat universal. Dengan membahas tentang : Tuhan yang maha esa ,dan ketuhanan manusia, masyarakat, hukum, moral, ilmu pengetahuan teknologi, seni, Budaya politik dan kerukunan umat beragama.

Kepustakaan :

Wajib :
1. *Ngurah, I Gusti Made.1999.* Buku Pendidikan Agama Hindu Untuk Perguruan Tinggi. Surabaya: *Paramita.*
2. Martono, dkk. 2003. *Hidup Berbangsa dan Etika Multikultural Surabaya:* Yayasan Bhakti Persatuan.

Anjuran :
1. Pendit, Nyoman S. 1996. *Hindu Dharma Abad XXI Kesejahteraan Global Bagi Umat Manusia.* Denpasar: Dharma Naradha*.*

4302011005	PENDIDIKAN AGAMA BUDHA	3 SKS

Tujuan : Mahasiswa diharapkan mampu menerapkan nilai-nilai dasar ajaran agama untuk menumbuhkan kerukunan antar umat beragama, kehidupan secara individual, bermasyarakat, berbangsa dan bernegara.

Prasyarat : -

Materi : Mata kuliah ini lebih mengarah pada pemahaman ajaran agama yang menuntut untuk diterapkan dalam berkiprah sebagai warga negara yang religius dalam kondisi bangsa yang pluralistik yang bersifat universal. Dengan membahas tentang : Tuhan yang maha esa ,dan ketuhanan manusia, masyarakat, hukum, moral, ilmu pengetahuan teknologi, seni, Budaya politik dan kerukunan umat beragama.

Kepustakaan :

Wajib :
1. *Wowor, Cornelis.1999.* Pandangan Sosial Agama Budha. *Jakarta: Arya Surya Candra.*
2. Martono, dkk. 2003*. Hidup Berbangsa dan Etika Multikultural Surabaya:* Yayasan Bhakti Persatuan.

Anjuran :
1. Wowor, Cornelis. 2000*. Strategi Adaptif Abad Ke-21, Berselancar di Atas Gelombang Krisis*. Jakarta: Gramedia Pustaka Utama

4302012025	BAHASA INGGRIS-1	2SKS

Tujuan : Mahasiswa diharapkan dapat mempunyai kemampuan bahasa Inggris baik receptive skill (reading, listening) dan productive skill (speaking, writing) serta penguasaan tata bahasa (structure) dasar yang menunjang keempat ketrampilan berbahasa Inggris.

Prasyarat : -

Materi : *Word in sentence and linking verbs, Noun and Capitalizing Noun,*

Personal pronouns &Posseive, Articles, Determiners, Preposition, Adjective, Adverb, Modals, Compound sentences, Adjective clause, Noun clause, Adverb clause.

Kepustakaan : -

Wajib :

Anjuran :
1. Azar, Betty Schramfer. 2012. Understanding and Using English Grammar. Englewood Cliffs,ew Jersey: Prentice Hall.
2. Mackie, Benita & Shierly Johnsen Rompf. 1995. Building Sentences – Second edition. New Jersey: Prentice Hall, Inc. (Mac)
3. www.englishpage.com
4. www.eslbase.com

4302035055	STATISTIKA BISNIS	3 SKS

Tujuan : Mahasiswa dapat menemukan solusi dari masalah dengan menggunakan berbagai metode statistika dan menyimpulkan hasilnya untuk proses pengambilan keputusan.

Prasyarat : -

Materi : Mata kuliah ini membahas tentang:
1. Konsep data dan statistika
2. Menyajikan data dalam tabel dan grafik/diagram
3. Distribusi frekuensi
4. Deskripsi data : ukuran pemusatan, ukuran dispersi, dan kemenjuluran
5. Konsep probabilitas
6. Distribusi probabilitas
7. Metode penarikan sampel dan metode pendugaan parameter
8. Metode pengujian hipotesis
9. Analisis regresi dan korelasi

Kepustakaan :

Wajib :
1. Kitchens, Larry J., 2003, Basic Statistics and Data Analysis, Nelson Thomson Learning: Toronto.
2. Mason, Robert D. & Douglas A. Lind, 1996, Teknik Statistika untuk Bisnis & Ekonomi, Edisi Kesembilan, jilid 1 & 2, Jakarta: Penerbit Erlangga.
3. Walpole, Ronald E., Myers, Raymond H, 2003, Ilmu Peluang dan Statistik untuk Insinyur & Ilmuwan, Edisi 6. Bandung: Penerbit ITB.

Anjuran : -

4302036001	AKUNTANSI-1	2 SKS

Tujuan : Mahasiswa mampu memahami dan mengkategorikan pencatatan laporan keuangan perusahaan jasa dan dagang serta mampu menjelaskan konsep dasar akuntansi, pelaporan keuangan, dan

kerangka pelaporan relevan serta manfaatnya bagi pengguna.

Prasyarat : -

Materi : Gambaran Umum Akuntansi (Akuntansi sebagai bahasa bisnis, Persamaan dasar Akuntansi, Matematika Akuntansi, Perusahaan, PABU, Mengapa PABU penting, Profesi Akuntansi)., Transaksi bisnis (Pencatatan Persamaan Akuntansi, Transaksi bisnis terhadap persamaan akuntansi, Konsep Laporan Keuangan), Proses pencatatan transaksi bisnis (Penggunaan akun untuk mencatat transaksi, sistem akuntansi ayat jurnal berpasangan, Proses pemindahbukuan ayat jurnal ke dalam akun), Proses penyesuaian (karakteristik proses penyesuaian & Jurnal Penyesuaian), Siklus Akuntansi (Arus Informasi Akuntansi & jurnal penutup), Akuntansi Perusahaan Dagang (Karakteristik perusahaan dagang, transaksi perusahaan dagang), Laporan Keuangan Perusahaan Dagang (laba rugi bentuk tidak langsung, laporan laba rugi bentuk langsung, laporan perubahan ekuitas dan Laporan posisi keuangan), Jurnal penyesuaian dan jurnal penutup perusahaan dagang.

Kepustakaan :

Wajib :

1. Hongren, Harisson. 2007. Akuntansi. Edisi ketujuh, Jilid 1. Penerbit Erlangga,
2. Soemarso SR., Akuntansi Suatu Pengantar buku 1, Edisi 5 Revisi, Penerbit Salemba Empat , 2009.
3. Reeve, Warren, and Duchac. 2008. Priciple of Accounting-Indonesia adaptation, Berbasis PSAK Terbaru. Penerbit Salemba Empat,

Anjuran :

1. Al Haryono Yusuf, Dasar Dasar Akuntansi jilid 1, Edisi 7, YKPN, 2003

4302036017	PROSES BISNIS	2 SKS

Tujuan : Mahasiswa mampu menjelaskan proses bisnis dalam kegiatan produksi/operasi perusahaan manufaktur maupun jasa,seperti fungsi operasi, pengelolaan persediaan, pengelolaan proyek dan produksi.

Prasyarat : -

Materi :

1. Integrasi proses manajemen dan manajemen kualitas,
2. Business re-enginering,
3. Manajemen proses dan kualitas,
4. Penulisan prosedur dan instruksi,

5. Analisis proses.

Kepustakaan : -

Wajib :
1. Born, G. 1994. Process Management to Quality Improvement. New York: John Willey & Sons.
2. Romeo. 2003. Proses Bisnis: Buku panduan kuliah STIKOM Surabaya, edisi pertama. Surabaya.

Tujuan :
Prasyarat :

Anjuran : -

4302036034	EKONOMI MAKRO	2 SKS

Tujuan : Mahasiswa mampu menjelaskan pengaruh perubahan indikator Prose terhadap aktivitas bisnis, perbedaan tipe struktur pasar, termasuk kompetisi sempurna, kompetisi monopolistik, monopoli,dan oligopoli.

Prasyarat : -

Materi : Prinsip dasar ekonomi makro, makro ekonomi klasik, neo klasik dan keynesian, tenaga kerja, inflasi, product national and domestic bruto/netto, pendapatan nasional, struktur perekonomian, model pertumbuhan ekonomi.

Wajib :
1. Mc Graw-Hill. 2005. Macroeconomiucs, Theory and Policy. New Delhi: Publishing Company Limited. Ltd
2. N. Gregory Mankiw. Teori Makro Ekonomi. Erlangga. Jakarta.
3. Prathama Raharja & mandala Manurung. 2003. Teori Eknomi Makro. LPFE. Universitas Indonesia. Jakarta

Anjuran :
1. Michael K Evans. 2004. Macroekonomics for manager. Australia: Blackwell Publishing. Ltd

4302036082	PENGANTAR MANAJEMEN	3 SKS

Tujuan : Mahasiswa dapat memahami konsep-konsep dasar dan teori-teori manajemen sekaligus pelaksanaan dan perkembangan ilmu manajemen. Mahasiswa juga diharapkan untuk dapat memahami sekaligus mengidentifikasi perkembangan manajemen dalam industri kreatif dan era digital.

Prasyarat : -

Materi : Pengertian dan konsep dasar manajemen, perkembangan ilmu manajemen, pentingnya olmu manajemen, fungsi-fungsi manajemen, karakteristik manajer profesional, tingkatan manajemen, budaya organisasi, proses dan klasifikasi manajemen, pemanfaatan teknologi dalam aktivitas manajemen, overview manajemen industri kreatif

Kepustakaan :

Wajib :
1. Ernie S. Tisnawati dan Kurniawan Saefullah, 2005. Pengantar Manajemen, Edisi Pertama, Penerbit Prenada Media, Jakarta.
2. Stephen P. Robbins dan Mary Coulter, 2005. *Management*, Edisi Ke-8, Penerbit Pearson Education Inc., New Jersey,

Anjuran :
1. George Gareth Jones, Hill Jennifer dan Charles, *Contemporary Management*, Penerbit McGraw-Hill, USA, 2000.
2. Amirullah dan Haris Budiyono, Pengantar Manajemen, Edisi Ke-2, Penerbit Graha Ilmu, Yogyakarta, 2004.

4302036083	PENGANTAR TEKNOLOGI INFORMASI	2 SKS

Tujuan : Mahasiswa mengetahui perkembangan teknologi informasi baik yang bersifat umum maupun yang berhubungan dengan bidang manajemen dan bisnis.

Prasyarat : -

Materi : Dasar teori teknologi informasi (database, aplikasi, pengertian komputer, sejarah dan perkembangannya, komputer hardware, komputer software, input/output device, manajemen basis data, multimedia, jaringan komputer (internet, Ektranet, Intranet), jaringan komputer (LAN,WAN,MAN), internet, virus dan proteksinya, perkembangan IT, tren IT diberbagai bidang, IT dalam bidang bisnis.

Kepustakaan :

Wajib :
1. Pfaffenberger, Bryan. 2004. Computer in Your Future 6th, University og Virginia : Prentice Hall Long, L., and Nancy Long. 2000. Computers. 12th, Upper Saddle River. New Jersey : prentice Hall

Anjuran :
1. Long, L., and Nancy Long. 2000. Computers. 12th, Upper Saddle River. New Jersey : prentice Hall
2. Martin, Hoffer, Dehayes, Perkins.1994. Managing Information Technology
3. Putranta, HD. 2004.Pengantar sistem & teknologi informasi

Semester 2

4302036002	AKUNTANSI-2	2 SKS

Tujuan : Mahasiswa mampu memahami teknik-teknik pencatatan akuntansi dan penyusunan laporan keuangan perusahaan industri.

Prasyarat : Akuntansi-1

Materi : Mata kuliah ini membahas tentang: pos-pos Aktiva Lancar (Kas/Bank, Piutang Dagang, Persediaan); Aktiva Tetap; Perusahaan Industri; Pencatatan dan Pelaporan Akuntansi Perusahaan Industri.

Kepustakaan
Wajib :
1. Hongren, Harisson. 2007. Akuntansi. Edisi ketujuh, Jilid 1. Penerbit Erlangga,
2. Reeve, Warren, and Duchac. 2008. Priciple of Accounting-Indonesia adaptation, Berbasis PSAK Terbaru. Penerbit Salemba Empat,
3. Soemarso SR., Akuntansi Suatu Pengantar buku 1, Edisi 5 Revisi, Penerbit Salemba Empat , 2009.
4. Al Haryono Yusuf, Dasar Dasar Akuntansi jilid 1, Edisi 7, YKPN, 2003 Kieso, Weygandt. 2010. Accounting Principles. Edisi IFRS. Jhon-Wiley & Sons Publishing

Anjuran : -

4302016003	KEWARGANEGARAAN	2 SKS

Tujuan : Mahasiswa dapat memahami dan memiliki rasa kebangsaan dan cinta tanah air, demokratis yang berkeadaban, menjadi warga negara yang memiliki dara saing, berdisiplin dan berparsipasi aktif dalam membangun kehidupan yang damai berdasarkan sistem nilai Pancasila.

Prasyarat : -

Materi : Filsafat Pancasila (Sebagai siste filsafat dan ideologi bangsa dan negara), Identitas Nasional (Karakteristik identitas nasional dan proses berbangsa dan bernegara), Politik dan strategi (sistem konstitusi dan sistem politik dan ketatanegaraan Indonesia), Demokrasi Indonesia, Hak Azazi Manusia & Rule of Law, Hak dan Kewajiban Warga Negara, Geopolitik Indonesia, Geostrategi Indonesia.

Kepustakaan :

Wajib :
1. Sutoyo. 2014. Pendidikan kewarganegaraan. Graha Ilmu
2. Winarno. 2013. Pendidikan Kewarganegaraan untuk PT.Edisi-3. Salemba Empat
3. Rahman, Srijanti & Purwanto. 2010. Pendidikan Kewarganegaraan Diperguruan Tinggi : Mengembangkan Etika Berwarganegara.

Anjuran
1. Erwin. 2011. Pendidikan Kewarganegaraan Repulik Indonesia. Refika Aditama.

4302012026	BAHASA INGGRIS-2	2 SKS

Tujuan : Mahasiswa dapat memahami, membuat, dan mempraktekkan percakapan dalam Bahasa Inggris pada level menengah lanjut menggunakan tema bisnis.

Prasyarat : Bahasa Inggris 1

Materi : Dalam matakuliah ini mahasiswa akan mempelajari pokok bahasan-pokok bahasan sebagai berikut :

First Contact, Business Contact, Business Builder, Agree, Disagree, Telephoning, Negotiation, Responsibilities, Application letters, CV, Job Interview, Presenting Visuals, Presentation, Language of meeting Meeting & Discussion & Debating

Kepustakaan :

Wajib :
1. Azar, Betty Schramfer. (2012). Understanding and Using English Grammar. Englewood Cliffs, New Jersey: Pentice Hall
2. Reading for Daily Life: Peter Forrestal, Jo-Anne Reid, Machfoedz.
3. Mackie, Benita and Shierly Johnsen Rompf. 1995. Building Sentences – Second Edition. New Jersey : Prentice Hall, Inc

Anjuran :
1. www.englishpage.com
2. www.webnvhan.com
3. Murphy, Raymond. 1998. Essential Grammer in Use, Self study Reference and practice book for elementary students. Cambridge:Cambridge University Press

4302036002	AKUNTANSI-2	2 SKS

Tujuan : Mahasiswa mampu memahami teknik-teknik pencatatan akuntansi dan penyusunan laporan keuangan perusahaan industri.

Prasyarat : Akuntansi-1

Materi : Mata kuliah ini membahas tentang: pos-pos Aktiva Lancar (Kas/Bank, Piutang Dagang, Persediaan); Aktiva Tetap; Perusahaan Industri;

Pencatatan dan Pelaporan Akuntansi Perusahaan Industri.

Kepustakaan :

Wajib : 1. Hongren, Harisson. 2007. Akuntansi. Edisi ketujuh, Jilid 1. Penerbit Erlangga,
2. Reeve, Warren, and Duchac. 2008. Priciple of Accounting-Indonesia adaptation, Berbasis PSAK Terbaru. Penerbit Salemba Empat,
3. Soemarso SR., Akuntansi Suatu Pengantar buku 1, Edisi 5 Revisi, Penerbit Salemba Empat , 2009.
4. Al Haryono Yusuf, Dasar Dasar Akuntansi jilid 1, Edisi 7, YKPN, 2003 Kieso, Weygandt. 2010. Accounting Principles. Edisi IFRS. Jhon-Wiley & Sons Publishing

Anjuran : -

4302036018	ANALISA SISTEM INFORMASI	2 SKS

Tujuan : Mahasiswa mampu menganalisis dan merangkai kebutuhan organisasi terhadap sistem informasi, khususnya yang terkait dengan kegiatan pencatatan transaksi keuangan.

Prasyarat : Proses Bisnis

Materi Mengidentifikasi business information systems, akuisisi informasi, metodologi pengembangan system, spesifikasi kebutuhan bisnis, rekayasa kebutuhan perangkat lunak.

Kepustakaan :

Wajib

Bocil, O. Et al. 2008. Business Information System : Technology, Development and management. New Jersey : Financial Times Press
Hardcastle, E. 2008. Business Information system. Frederikberg. Denmark: Ventus Publishing.

Anjuran : -

4302036033	EKONOMETRIKA	2 SKS

Tujuan : Mahasiswa dapat memahami konsep dasar ekonometri, analisis korelasi dan regresi sederhana, pengujian hipotesis, mengenai korelasi dan regresi sederhana, analisis regresi ganda, uji asumsi klasik dalam regresi, pengujian hipotesis tentang regresi berganda, variable dummy dalam regresi sekaligus analisis regresi dengan variabel mediasi.

Prasyarat : Statistika

Materi : Konsep dasar ekonometrika, analisis korelasi sederhana, analisis regresi sederhana, uji signifikansi koefisien korelasi, uji signifikansi koefisien regresi, analisis regresi berganda, uji asumsi klasik, analisis regresi dengan variabel, model regresi dengan variabel mediasi, model regresi dengan variabel.

Wajib :

1. Gujarati, Damodar. Basic Econometrics, 4th Ed. The McGraw-Hill Companies, 2004.
2. Widaryono, Agus. Ekonometri: Teroi dan Aplikasi untuk Ekonomi dan Bisnis, Ed. 2. Penerbit Erlangga, 2007.
3. Achdiat, Yayat. Ekonometrika. Universitas Terbuka, 2003.
4. Ghozali, Imam. Analisis Multivariant dengan program SPSS. Universitas Diponegoro, 2005.

Anjuran : **-**

4302036036	**EKONOMI MIKRO**	**2 SKS**

Tujuan : Mahasiswa dapat memahami sekaligus menjelaskan tentang konsep dasar mikro ekonomi dan mampu menentukan tingkat kepuasan konsumen, baik melalui pendekatan kardinal maupun ordinal serta dapat memahami prinsip elastisitas permintaan dan penawaran. Mahasiswa juga dapat menerangkan pembentukan harga dan menjelaskan tahapan-tahapan produksi dengan perpaduan input tetap dan input variabel sekaligus biaya jangka pendek dan jangka panjang.

Prasyarat : Ekonomi Makro

Materi : Konsep dasar ekonomi mikro, alur kegiatan ekonomi, kepuasan konsumen dengan pendekatan kardinal dan ordinal, hukum permintaan dan penawaran, elastisitas permintaan dan penawaran, pengertian produksi, fungsi dan tahapan produksi, biaya jangka pendek dan biaya jangka panjang, jenis- jenis pasar.

Kepustakaan : -

Wajib

1. Sukirno, Sadono. Pengantar Teori Mikro Ekonomi. Jakarta: raya Grafindo Persada, 2002.
2. Rosyidi, Suherman. Pengantar Teori Ekonomi. Jakarta: Raya Grafindo Persada, 2001.
3. Reksoprayitno, soediryono. Pengantar Ekonomi Mikro. Yogyakarta: Penerbit BPFE, 2000.Sumarsono, Sonny. 2007. Ekonomi Mikro, Teori dan Soal latihan. Graha Ilmu

Anjuran

Budiono. 2009. Seri Sinopsis Pengantar Ilmu Ekonomi No.1 : Ekonomi Mikro. BPFE Yogyakarta

4302026050	KONSEP SISTEM INFORMASI	2 SKS

Tujuan : Mahasiswa memahami konsep dasar sistem informasi, perbedaan data dan informasi, informasi dan pengambilan keputusan, sistem informasi dalam tingkatan manajemen dan sistem informasi masing-masing fungsi manajemen.

Prasyarat : Pengantar Teknologi Informasi

Materi : Definisi sistem informasi, sistem informasi berbasis komputer, data dan informasi, sistem informasi dalam tingkatan manajemen, sistem informasi sumber daya manusia, sistem informasi produksi, sistem informasi pemasaran, sistem informasi penjualan dan sistem informasi keuangan. ngenalan IT (hardware soft ware dan personel)

Kepustakaan :

Wajib :

1. Laudon, J. and Laudon J. Management Information Systems. 12th Edition New Jersey: Pearson, 2009.
2. Hartono, J., Sistem Teknologi Informasi, Edisi III, Yogyakarta: Andi Offset, 2009.
3. Bocji, P. Chaffey, D., Hickie, S. and Greasley, A. Business Infromation Systems: Technology, Development and Management 4th Edition. New Jersey, Prenctice Hall, 2008.Bochi, P et al. 2008. Business Information System : Technology Development & Management. 4th Edition. New Jersey: Prentice Hall

Anjuran : **-**

4302036081	PENGANTAR BISNIS	3 SKS

Tujuan : Menjelaskan fungsi-fungsi bisnis dalam perusahaan, seperti strategi bisnis, sistem sumber daya manusia, fungsi pemasaran, penetapan produk, harga jual, distribusi, dan produksi, dan keuangan. Serta menjelaskan konsep dasar kegiatan pemasaran.

Prasyarat : Pengantar Manajemen

Materi : Filosofi bisnis, konsep dasar bisnis, ruang lingkup bisnis., Lingkungan Bisnis : Lingkungan Makro, Mikro dan Persaingan Bisnis, Bentuk-bentuk kepemilikan bisnis & pengelolaan perusahaan bisnis, Pengorganisasian perusahaan bisnis,. Kewirausahaan dan bisnis kecil, Mendirikan perusahaan bisnis (Syarat + Proses) & mengoperasikan bisnis, Tanggungjawab sosial dan Etika bisnis, Riset dalam bisnis, Sumber daya manusia dalam bisnis, Dasar-dasar operasi dalam bisnis, Dasar-dasar manajemen keuangan dalam bisnis, Dasar-dasar pemasaran

dalam bisnis, Dasar-dasar manajemen strategik, E-Business, Creating Value for Business/Stakeholder. Bisnis Global

Kepustakaan :

Wajib :
1. Jeff Madura, Pengantar Bisnis, Edisi pertama, penerbit salemba empat, Jakarta 2001.
2. Ismail Solihin, Pengantr Bisnis, Cetakan ke-1, Penerbit Kencana Jakarta, 2006.
3. Buhari Alma, Pengantr Bisnis, Edisi revisi, Penerbit alfa beta, Bandung, 1998.

Anjuran :
1. Steinhoff Dan, Jhon F Burgess. Small. 1996. Small Business Management Fundamental. New York,. McGrawww-Hill

4302036092	PRAKTIKUM - AKUNTANSI	1 SKS

Tujuan : Mampu mengaplikasikan proses akuntansi dari awal periode akuntansi sampai dengan akhir periode akuntansi perusahaan jasa dan dagang

Prasyarat : Akuntansi 1

Materi : Mahasiswa mampu mengidentifikasi jurnal umum, proses posting, ayat jurnal penyesuaian, neraca lajur, ayat jurnal penutup, laporan keuangan perusahaan jasa dan perusahaan dagang.

Kepustakaan :

Wajib : Al Haryono Yusuf, Haryono Wiratno, Krismiaji, Praktikum Akuntansi, Pusat Penerbitan Akademi Akuntansi YKPN.

Anjuran :

Semester 3

4302036004	AKUNTANSI BIAYA	3 SKS

Tujuan : Mahasiswa mampu menjelaskan dan menerapkan melalui studi kasus teknik perhitungan harga pokok produksi, baik sistem biaya pesanan maupun sistem biaya proses. Serta mampu menjelaskan dan menerapkan melalui studi kasus perencanaan dan pengendalian elemen biaya produksi, alokasi biaya overhead pabrik dengan menggunakan metode tradisional dan activity based costing - standar, analisis biaya-volume-laba, biaya relevan untuk pengambilan keputusan.

Prasyarat : Akuntansi-2

Materi : Konsep dasar akuntansi biaya, Sistem akuntansi biaya, Bahan baku, Biaya tenaga kerja, Biaya Overhead Pabrik, Departementalisasi BOP, Activity Based Costing, Job Order Costing, Proses Costing, Konsep kegagalan produksi, Joint costing, Full Costing dan Variabel Costing, Standar Costing

Kepustakaan :

Wajib :
1. William K, Carter & Milton F Usry. 2008. Cost Accounting: Planning and Control, Edisi 14th. South-Western Publising
2. Hongren, Charles T, Foster & Datar.2009. Cost Accounting : A Managerial Emphasis. 13 Edition. Prentice Hall Inc

Anjuran :
1. Riwayadi. 2014. Akuntansi Biaya : Pendekatan Tradisional dan Kontemporer

4302036007	AKUNTANSI KEUANGAN-1	2 SKS

Tujuan : Mahasiswa mampu menjelaskan profesi akuntan publik dalam sistem pelaporan dan pertanggungjawaban keuangan di Indonesia, serta mampu menerapkan Standar Akuntansi Keuangan (dan IFRS) atau standar lain yang relevan terhadap transaksi-transaksi tidak kompleks atau peristiwa lainnya.

Prasyarat : Akuntansi-2

Materi : Akuntansi Keuangan dan Standar Akuntansi, Kerangka Konseptual yang mendasari akuntansi keuangan,Konversi Dasar kas ke dasar Akrual, Laporan Laba-Rugi menurut PSAK No.1 dan PSAK No. 25, Laporan Arus Kas menurut PSAK No. 2 , Properti Investasi menurut PSAK no. 13, Aset Tetap dan Penyusutan menurut PSAK No. 17, Aset Tidak Berwujud menurut PSAK No.19, Investasi pada Entitas Asosiasimenurut PSAK 15, Akuntansi dan nilai waktu dari uang, Penilaian Persediaan : Pendekatan Dasar Biaya & Masalah Penilaian tambahan menurut PSAK No. 14Akuntansi Keuangan dan Standar Akuntansi

Kepustakaan :

Wajib :
1. Donald E Keiso, Jerry J. Weigant, dan Terry D Warfield. 2011. Intermediate Accounting, IFRS Edition Volume 1, John Weley & Sons, New York
2. Lau, Peter and Lam, Nelson. 2008. Intermediate Financial Reporting: An IFRS Perspective 1st ed, McGraw-Hill
3. Ikatan Akuntan Indonesia, 2013. Standar Akuntansi Keuangan. Salemba Empat

Anjuran : Lam, Lau. 2014. Akuntansi Keuangan.I (Intermediate FInancial Reporting). E2. Salemba Empat

4302036014	AKUNTANSI SEKTOR PUBLIK	2 SKS

Tujuan : Mahasiswa menguasai prinsip-prinsip, konsep-konsep dasar, dan praktik-praktik akuntansi pada organisasi sektor publik dan organisasi nirlaba dan dapat dengan baik membedakannya dengan akuntansi pada organisasi bisnis.

Prasyarat : Akuntansi-2

Materi : Memahami prinsip sektor publik diantaranya :
1.) Organisasi dan akuntansi sektor publik khusunya pemerintah
2.) Akuntansi manajemen dalam organisasi sektor publik
3.) Sistem pengendalian manajemen sektor publik
4.) Penganggaran sektor publik
5.) Investasi sektor publik
6.) Pengukuran kinerja sektor publik
7.) Akuntansi keuangan sektor publik
8.) Akuntansi keuangan dan kemampuan menyusun laporan keuangan sektor publik
9.) Penyusunan laporan keuangan pemerintah daerah
10.)Akuntansi organisasi nirlaba
11.)Audit sektor publik
12.)Good Corporate Governance
13.)Akuntansi Sosial
14.)Akuntansi Lingkungan

Kepustakaan :

Wajib :
1.) Nordiawan Deddi, 2006, Akuntansi Sektor Publik, Jakarta, Salemba Empat
2.) Mardiasmo, 2009, Akuntansi Sektor Publik, Yogyakarta, penerbit Andi
3.) Bastian, Indra. 2010. Akuntansi Sektor Publik. Edisi.3. Erlangga
Abdul Halim & Syam Kusufi. 2014. Akuntansi Sektor Publik : Teori, Konsep & Aplikasi (Anggaran Laporan Keuangan dari Pemerintah Hingga Tempat Ibadah). Salemba Empat

Anjuran :
1.) Bastian, Indra. 2007. Audit Sektor Publik. Salemba Empat
2.) Nordiawan, Deddy, Ayuningtyas Hertianti. 2010. Akuntansi Sektor Publik. Edisi-2. Salemba Empat
3.) Effendi, Arief Muh. 2008. The Power of Good Corporate Governance : Teori & Implementasi. Salemba Empat

4302036028	BUDGETING	2 SKS

Tujuan : Mahasiswa mampu melakukan perhitungan berdasarkan konsep penganggaran sebagai alat perencanaan dan pengawasan sebagai alat pengendalian manajemen

Prasyarat : Akuntansi 2, Statistik

Materi :
1. Konsep Anggaran Perusahaan
2. Dasar Perencanaan dan Pengendalian Laba
3. Perencanaan dan Pengendalian anggaran penjualan
4. Anggaran Produksi
5. Anggaran Biaya Bahan Baku
6. Anggaran tenaga Kerja
7. Anggaran Overhead Pabrik
8. Anggaran Variabel
9. Anggaran Pengeluaran Modal
10. Anggaran Piutang

Kepustakaan :

Wajib :

1. Gunawan, A & Marwan. 2000. Anggaran Perusahaan. Edisi.3. BPFE. Yogyakarta
2. Nafarin, M. 2000. Penganggaran Perusahaan. Edisi 3. Salemba Empat, Jakarta
3. Darsono, P. Ari. 2008. Penganggaran Perusahaan. Mitra Wacana Media. Jakarta
4. Rudianto. 2009. Penganggaran. Erlangga.Jakarta
5. Catur & Safrida. 2010. Anggaran. Salemba Empat. Jakarta.

Anjuran :

1. Rudianto. 2009. Penganggaran. Erlangga.Jakarta
2. Catur & Safrida. 2010. Anggaran. Salemba Empat. Jakarta.

4302036069	PRAKTIKUM - PAKET PROGRAM AKUNTANSI	1 SKS

Tujuan : Mahasiswa memiliki ketrampilan membuat dan menjalankan program aplikasi berbasis microsoft untuk mengolah proses laporan keuangan Akuntansi.

Prasyarat : Akuntansi 2, Praktikum-Akuntansi

Materi : Mampu membuat dan menjalankan data tentang Microsoft Acces : Mengenal data Base, Mengenal Microsoft Acces, Database, Table, Ekspresi, Query, Form, Control, Report, .) Macro, Module

Kepustakaan :

Wajib :

1. Al Haryono Yusuf, Haryono Wiratno, Krismiaji, Praktikum Akuntansi, Pusat Penerbitan Akademi Akuntansi YKPN.
2. Talib, Her. 2013. Microsoft Acces 2010. Elex Media Komputindo
3. Heryanto, Imam. 2012. Membuat Database dengan Microsoft Acces (Edisi Revisi). InformatikaTalib, Her. 2011. Microsoft Acces 2010. Elex Media Komputindo,

4302036084	PENGAUDITAN	3 SKS

Tujuan : Mahasiswa mampu menjelaskan peran auditing dalam sistem pelaporan dan pertanggungjawaban keuangan di Indonesia. Mampu menjelaskan tujuan dan tahapan dalam suatu pelaksanaan audit atas laporan keuangan. Mampu menjelaskan standar auditing (SPAP) dan ketentuan perundang-undangan yang berlaku dalam suatu audit atas laporan keuangan. Mampu menjelaskan risiko kesalahan penyajian material dalam laporan keuangan.

Prasyarat : Akuntansi-2

Materi : Konsep pemeriksaan akuntansi dan profesi akuntan publik, Standar profesi akuntan publik (SPAP). Pengendalian intern, Bukti audit, Kertas Kerja, Asersi dalam Laporan Keuangan, Penerimaan perikatan dan perencanaan audit, Materialitas dan resiko audit, Audit berbasis resiko, Prosedur penilaian resiko audit, Sampling Audit, Laporan bentuk baku.

Kepustakaan :

Wajib :

1. Sukrisno Agoes. 2013. Auditing. Salemba Empat,
2. Randal J. Elder, Mark S. Beasley dan Alvin A. Arens. Auditing and Assurance Service Prentice Hall
3. Theodorus M. Tuanakotta. 2013. Audit Berbasis ISA Salemba Empa

Anjuran : Standar Profesional Akuntan Publik. Ikatan Akuntan Publik. Salemba Empat

4302036091	PERPAJAKAN	2 SKS

Tujuan : Mahasiswa memahami dan mampu menjelaskan persyaratan kepatuhan perpajakan dan sistem pelaporannya di Indonesia, dan mampu menyiapkan perhitungan perpajakan bagi individu atau organisasi.

Prasyarat : -

Materi : Mahasiswa mampu menjelaskan tentang :

1. Filosofi (sejarah pemungutan pajak,
2. Hukum yang berlaku pada pajak,
3. Ketentuan Umum Tata Cara Perpajakan (KUP)
4. Pungutan pajak, Penagihan pajak, keberatan dan pengajuan banding,
5. PBB & BPHTB,
6. Bea Materai & Retribusi Daerah.
7. PTKP & PKP
8. PPh Pasal 21/26,
9. PPh Pasal 22,
10. PPh Pasal 23/26
11. PPh Pasal 4 ayat (2)
12. PPN & PPnBM
13. Amortisasi Fiskal.
14. PPh Pasal 24
15. PPh Badan
16. Praktik perhitungan dan Kasus

Kepustakaan :

Wajib :

1. Siti Resmi. 2014. “Perpajakan teori dan kasus” Buku I edisi 4, Salemba Empat, Jakarta
2. Siti Resmi. 2014. “Perpajakan teori dan kasus” Buku II edisi 4, Salemba Empat, Jakarta,
3. Siti Resmi. 2014. Praktuikum Perpajakan. Informasi Umum, kasus dan Formulir-formulir. Seri 8. Buku I & II. Salemba Empat

Anjuran :

- Abdul, Icuk Amin Dara. 2014. Perpajakan : Konsep, Aplikasi, contoh & Studi Kasus. Buku.1. Edisi-4. Salemba Empat
- Undang-Undang No. 28 Tahun 2007 tentang Ketentuan Umum Tata Cara Perpajakan
- Undang-Undang No. 36 tahun 2008 tentang Pajak Penghasilan
- Undang-Undang No. 42 tahun 2009 tentang Pajak Pertambahan Nilai Barang Mewah
- Undang-Undang No. 12 Tahun 1994 tentang Pajak Bumi Bangunan
- Undang-Undang No. 13 Tahun 1985 tentang Bea Materai

4302036094	PRAKTIKUM - SISTEM BASIS DATA AKUNTANSI	1 SKS

Tujuan : Mahasiswa mampu merancang basis data akuntansi dari suatu sistem sesuai dengan kebutuhan pengguna.

Prasyarat : Konsep Sistem Informasi

Materi :

1. Data definition language (DDL)
2. Data manipulation language (DML)

Kepustakaan :

Wajib **:**
1. Sutanta, Edhy. 2010. Sistem Basis Data. Graha Ilmu
2. Nugroho, Adi. 2011. Perancangan dan Implementasi Sistem Basis Data. Andi

Anjuran **:** -

4302036102	SISTEM BASIS DATA AKUNTANSI	2 SKS

Tujuan **:** Mahasiswa mampu menganalisa dan memahami konsep dasar sistem dan arsitektur basis data, khususnya data yang berkaitan dengan akuntansi, serta mampu menjelaskan konsep-konsep pemrograman, struktur data, organisasi sistem komputer, analisis desain sistem, manajemen teknologi informasi, dan sistem manajemen basis data.

Prasyarat **:** Konsep Sistem Informasi

Materi **:** Mahasiswa dapat memahami :
1. Konsep dasar sistem basis data,
2. Sistem dan arsitektur basis data
3. Entity Relationship Diagram (ERD)
4. Model data relasional,
5. Pemetaan ERD ke model relasional
6. SQL

Kepustakaan :

Wajib **:**
1. Silbertschatz, Abraham & Korth, Henry F. & Sudarshan S., "Database Syatem Concepts 3rd edition", The McGraw-Hill Companies, 1997
2. Elmasri, Ramez and Navathe, Shamkant B, "Fundamentals Of Database System, 3rd edition", The Benjamin/Cummings Publishing Company, Inc, 2000
3. Pratt, Philip J & Adamski, Joseph J, "Concepts Of Database Management, 3rd edition", Thomson Learning, Cambridge, 2000

Anjuran **:**
1. Indrajani. 2014. Pengantar sistem basis data : case study all in one. Elex Media Komputindo
2. Jacob. 2008. Sistem Basis Data : Tuntunan Konseptual. Graha Ilmu

Semester 4

4302012001	BAHASA INDONESIA	3 SKS

Tujuan **:** Mahasiswa diharapkan dapat memiliki keterampilan dalam penggunaan bahasa Indonesia dalam kegiatan berbahasa menyimak, berbicara, membaca, dan menulis dengan keterampilan menulis akademik

sebagai fokus.

Prasyarat : -

Materi : Kedudukan Bahasa Indonesia : (a) sejarah bahasa indonesia (b) bahasa negara (c) bahasa persatuan (d) bahasa ilmu pengetahuan, dan teknologi dan seni dan (e) fungsi dan peran bahasa Indonesia dalam pembangunan bangsa, Menulis : (a) makalah (b) rangkuman/ringkasan buku atau bab, dan (d) resensi buku, Membaca untuk menulis (a) membaca tulisan/artikel ilmiah, (b) membaca tulisan populer, dan (c) mengakses informasi melalui internet, Berbicara untuk keperluan akademik : a) presentasi b) berseminar, dan c) berpidato dalam situasi formal.

Kepustakaan : -

Wajib :
1. Finoza, L. 2008. Komposisi bahasa Indonesia untuk Mahasiswa Non Jurusan Bahasa. Jakarta : Insan Mulia.
2. Arifin, Zaenal, Amran Tasai. 2008. Cermat Berbahasa Indonesia untuk Perguruan Tinggi. Akademika Pressindo
3. Chaer, Abdul. 2015. Sintaktis Bahasa Indonesia : Pendekatan Proses. Rineka Cipta

Anjuran :
1. Badudu, J.S. 1983. Inilah Bahasa Indonesia yang Benar. Jakarta : PT. Gramedia.
2. Nazar, Noerzisri A.2006. Bahasa Indonesia dalam karangan ilmiah. Bandung : Humaniora.
3. Ramage, J.D dan J.C bean. 2011. Writing Arguments A Rhetoric with Readings. New York : Mac Millan.
4. Soedjito. Hasan, Mansur.1991. Keterampilan Menulis Paragraf. Bandung : PT. Remaja Rosdakarya
5. Soedjito. 1994. Kalimat Efektif. Bandung : PT. Remaja Rosdakarya.

4302036019	**PRAKTIKUM - APLIKASI AKUNTANSI**	**1 SKS**

Tujuan : Mahasiswa memiliki ketrampilan dalam mengolah proses laporan keuangan dengan menggunakan aplikasi akuntansi, antara lain: Accurate, ValuePlus dan MYOB.

Prasyarat : Praktikum - Paket Program Akuntansi

Materi : Dasar-dasar pengoperasian aplikasi akuntansi yag ada MYOB dan ValuePlus, Desain Account, Modul-modul ValuePlus, Sistem Manajer, Buku Besar, Buku Kas, Stock, Purchases, Receivable, Sales, Bank, Report: General Ledger, Trial Balance, Income Statement, Balance Sheet.

Kepustakaan : -

Wajib

1. Kamal, A. 2008. Panduan Praktis Menyusun Laporan Keuangan dengan Myob. Yogyakarta: Media Kita.
2. Fahri, Mohammad, Chu, Soefendy: 2003, "ValuePlus Accounting Software:User Guide Basic Edition", PT ValuePlus Indoraya, Jakarta.

4302036008	AKUNTANSI KEUANGAN- 2	2 SKS

Tujuan : Mahasiswa mampu memahami dan menerapkan berdasarkan konsep pencatatan, pengukuran, penilaian, pelaporan pada penerapan Pedoman Standar Akuntansi Keuangan.

Prasyarat : Akuntansi Keuangan 1

Materi :
1. Liabilitas jangka pendek, Provisi & Kontijensi, PSAK No. 9
2. Liabilitas Jangka Panjang
3. Ekuitas : Modal Disetor PSAK No. 21
4. Ekuitas : Saldo Laba, Deviden, Saham Treasuri
5. Laba Ditahan
6. Laba per Lembar Saham
7. Pengakuan Pendapatan PSAK 23
8. Akuntansi untuk dana pensiun
9. Akuntansi untuk leasing PSAK 30
10. Perubahan metode akutansi dan koreksi kesalahan
11. Nilai Wajar PSAK No. 55
12. Pengungkapan penuh pelaporan keuangan

Kepustakaan :

Wajib :

1. Martani, et al. 2015. Akuntansi Keuangan Menengah Berbasis PSAK. Buku-2. Salemba Empat
   Lau, Peter and Lam, Nelson. 2008. Intermediate Financial
2. Santoso, Imam. 2009. Akuntansi Keuangan Menengah (Intermetiate Accounting). Refika Aditama

4302036009	AKUNTANSI KEUANGAN LANJUTAN- 1	3 SKS

Tujuan : Mampu menganalisa teknik , prosedur penyusunan laporan keuangan konsolidasi

Prasyarat : Akuntansi Keuangan 1

Materi :
1. Pengantar Penggabungan Usaha
2. Investasi saham dan pelaporan investor
3. Laporan keuangan konsolidasi-Pengantar
4. Teknik & prosedur konsolidasi-pengantar
5. Teknik dan Prosedur konsolidasi-aktiva bersih
6. Laba atas transaksi antar perusahaan afiliasi-penjualan *downstream*
7. Laba atas transaksi afiliasi-*up stream*
8. Laba atas transaksi antar perusahaan-aktiva tetap

9. Laba atas transaksi antar perusahaan-aktiva tetap
10. Laba atas tranaksi antar perusahaan-anak perusahaan
11. Laba atas transaksi antar perusahaan-obligasi
12. Konsolidasi-perubahan kepemilikan
13. Konsolidasi-perubahan kepemilikan-penjualan kepemilikan-awal periode

Kepustakaan :

Wajib :
1. Beams, Flyod A., 2007. Advanced Accounting, 7th Edition, Prentice Hall:New Jerasey, Beams, Flyod A,
2. Amir Abadi Jusuf, 2000, Akuntansi Keuangan lanjutan di Indonesia , Buku I, edisi Indonesia, Jakarta : Salemba Empat

Anjuran
1. Baker, Lembke, Thomas E King. 2010. Akuntansi Keuangan Lanjutan (Perpektif Indonesia). Buku-2. Salemba Empat
2. Zebua, fahuwu. 2009. Akuntansi Keuangan Lanjutan.Edisi.2. Mitra Wacana Media

4302036085	PENGAUDITAN LANJUTAN	3 SKS

Tujuan : 1. Mahasiswa mampu menjelaskan dan menerapkan prosedur audit melalui studi kasus atas siklus pendapatan dan penerimaan kas, siklus perolehan asset, biaya dan pengeluaran kas, siklus produksi dan persediaan, dan siklus personalia dan penggajian.
2. Mahasiswa mampu menjelaskan elemen kunci perikatan asurans danketentuan standar yang berlaku yang relevandalam suatu perikatan.
3. Mahasiswa mampu menjelaskan prinsip-prinsip etika berupa integritas, obyektivitas, kompetensi dan kehati-hatian profesional, kerahasiaan, dan perilaku
profesional dalam konteks suatu audit atas
laporan keuangan.

Prasyarat : Pengauditan

Materi :
1. Standar profesi akuntan di Indonesia
2. Realitas etika profesi akuntan publik
3. Pengujian terhadap pembelian
4. Pengujian terhadap pengeluaran
5. Pengujian terhadap pendapatan
6. Pengujian terhadap piutang
7. Pengujian terhadap manajemen sumber daya manusia
8. Pengujian terhadap produksi
9. Pemeriksaan terhadap persediaan
10. Pengujian terhadap hutang

11. Pengujian terhadap pengendalian properti, bangunan pabrik dan Peralatan Pengujian terhadap pengendalian biaya

Kepustakaan :

Wajib

1. Sukrisno Agus. Auditing. Petunjuk Praktis Pemeriksaan Akuntan oleh Akuntan Publik. Edisi 4. Buku 1. Salemba Empat
2. Etika dan Akuntabilitas Profesi Akuntan Publik. Inti Media Malang
3. Mulyadi. 2002. Auditing I. Edisi 6 Buku II. Salemba Empat

Anjuran :

1. Abdul Halim, Budi Santoso, Auditing 2, UPP AMP YKPN, 1999 (AH)
2. Sugiarto, Bambang Hartadi, Kasus Pemeriksaan Akuntansi, PT. GRAFITI PRESS INTERNASIONAL, Andi Offset Yogyakarta

4302036013	AKUNTANSI PERPAJAKAN	3 SKS

Tujuan : Mahasiswa mampu menyusun dan mengaplikasikan serta menganalisa penghasilan kena pajak berdasarkan Standar Akuntansi Keuangan (SAK) dan peraturan perpajakan di Indonesia. Mampu menyiapkan perhitungan perpajakan bagi individu atau organisasi

Prasyarat Perpajakan

Materi :

1. Konsep akuntansi pajak
2. Kas & setera kas
3. Piutang
4. Investasi sementara
5. Persediaan
6. Biaya dibayar dimuka
7. Investasi jangka panjang
8. Revaluasi Aktiva Tetap (Fair Value)
9. Ekuitas
10. Pendapatan (PPn/PPh)
11. Rekonsiliasi Fiskal
12. Pajak Tangguhan

Kepustakaan

Wajib :

1. Sukrisno Agus dan Estralita Trisnawati. 2011. Akuntansi Pajak. Edisi 2. Penerbit Salemba Empat
2. Waluyo. 2008. Akuntansi Pajak. Penerbit Salemba Empat
3. Purwono Herry. 2011. Dasar-Dasar Perpajakan & Akuntansi Perpajakan. Erlangga

Anjuran :

1. Yahya, Yohanes. 2010. Akuntansi Perpajakan : Pos-pos Neraca sesuai peraturan Perpajakan yang Berlaku. Mitra Wacana Media

2. Meliala, Fransisca W Oetomo. 2012. Perpajakan & Akuntansi Pajak : Disesuaikan Dengan Undang-Undang Perpajakan Terbaru (Berdasarkan PSAK Terbaru).Edisi.7.

4302036089	PERILAKU KEORGANISASIAN	2 SKS

Tujuan : Mahasiswa memiliki pengetahuan dan pengertian, serta pemahaman tentang organisasi, dasar-dasar perilaku individu dan kelompok, kepemimpinan dan keputusan dalam organisasi, serta perubahan dan perkembangan organisasi diera global

Prasyarat : Pengantar bisnis

Materi : Perilaku organisasi, Dasar-dasar perilaku individu, Nilai, sikap dan kepuasan kerja, Konsep dasar motivasi, Dasar-dasar perilaku kelompok, Komunikasi dan keputusan kelompok, Kepemimpinan kekuasaan, politik, Sistem kerja dan konflik, Negosiasi dan perilaku antar kelompok, Organisasi informal, Kebijaksanaan tentang sumber daya manusia, Budaya organisasi, Perubahan dan perkembangan organisasi, Teknologi informasi dan dampaknya terhadap perubahan perilaku organisasi, Teknologi informasi dan dampaknya terhadap perubahan perilaku organisasi.

Kepustakaan :

Wajib :

1. Ardana Komang, Niwayan Mujiati, Anak Agung Ayu Sriathi. 2009. Perilaku Keorganisasian. Edisi-2. Graha Ilmu
2. Tampubolon. 2008. Perilaku Keorganisasian (Organization Behavior):Perpektif Organisasi Bisnis.Edisi-2. Ghalia Indonesia

4302036103	SISTEM INFORMASI AKUNTANSI	3 SKS

Tujuan :

1. Mahasiswa mampu menjelaskan karakteristik dan fungsi-fungsi sistem informasi akuntansi, keterkaitannya dengan manajemen database, pengolahan data transaksi berbasis komputer.
2. Menjelaskan berbagai siklus usaha yang terdapat pada perusahaan pada umumnya, teknik dokumentasi untuk menggambarkan siklus usaha, dokumen dan alur informasi, serta analisis internal pada setiap siklus usaha.
3. Menjelaskan sistem informasi akuntansi perusahaan dagang, jasa, dan manufaktur, berbasis manual maupun komputer.

Prasyarat : Sistem basis data akuntansi, Analisa sistem informasi

Materi

1. Konsep sistem informasi akuntansi secara menyeluruh
2. Tinjauan pemrosesan transaksi & sistem enterprise planning
3. Sistem Teknik Dokumentasi
4. Penipuan komputer & penyelahgunaan komputer
5. Pengendalian untuk keamanan informasi & kerahasiaan privasi

6. Pengendalian integritas pemrosesan dan ketersediaan
7. Siklus pengembangan sistem informasi
8. Siklus Pendapatan (Penjualan & Penerimaan Kas)
9. Siklus Pengeluaran (Pembelian & Pengeluaran Kas)
10. Siklus Produksi
11. Siklus Manajemen Sumber Daya Manusia & Penggajian
12. Sistem Buku Besar & Pelaporan

Kepustakaan :

Wajib :
1. Romney, Marshall, B & Paul Jhon Steinbart. 2014. Sistem informasi akuntansi. Edisi 13. Salemba Empat
2. Hall, A, James. 2007. Sistem Informasi Akuntansi, Buku. 1. Penerbit Salemba Empat,
3. Jones L. Frederick, Dasaratna V Rama. Accounting Information system. Buku 1. Salemba Empat

Anjuran :
1. Mulyadi. 2008. Sistem Akuntansi. Salemba Empat
2. Triani, Ni Nyoman Alit, Yanthi, Putra.2015. Praktikum Sistem Informasi Akuntansi. Salemba Empat

Semester 5

4302036005	AKUNTANSI KEPERILAKUAN	2 SKS

Tujuan : Mahasiswa memahami konsep-konsep akuntansi keprilakukan serta penerapannya diberbagai bidang pada, kegiatan organisasi bisnis.

Prasyarat : Akuntansi Biaya, Perilaku keorganisasian

Materi : Mampu memahami tentang
1. Konsep Akuntansi Keprilakuan
2. Konsep Akuntansi dan Hipotesis Keprilakuan
3. Konsep dan peran perilaku organisasional
4. Konsep keprilakuan dari psikologi sosial
5. Konsep Akuntansi keprilakuan dalam retrospek dan peospek
6. Filosofi & metode riset dalam bidang akuntansi keprilakuan
7. Pengendalian keuangan
8. Aspek keprilakuan pada akuntansi pertanggungjawaban
9. Aspek keprilakuan pada perencanaan laba dan anggaran
10. Aspek keprilakuan pada pengakumulasian & pengendalian biaya
11. Aspek keprilakuan pada pengembilan keputusan para pengambil keputusan
12. Aspek keprilakuan pada persyaratan pelaporan syarat pelaporan
13. Aspek keprilakuan pada audit internal
14. Aspek keprilakuan pada etika akuntan dan dilema etika
15. Aspek keprilakuan akuntansi sosial
16. Aspek keprilakuan akuntansi sumber daya manusia

Kepustakaan : -

Wajib :
1. Lubis, Arfan Ikhsan. 2011. Akuntansi keprilakuan. Edisi 2. Salemba Empat,
2. Suartana, Wayan. 2010. Akuntansi Keprilakuan. Andi,
3. Ikhsan, Arfan.2010. Metodologi Penelitian Akuntansi Keprilakuan. Graha Ilmu

Anjuran : -

4302036010	AKUNTANSI KEUANGAN LANJUTAN - 2	3 SKS

Tujuan : Mahasiswa mampu menganalisa penyusunan laporan keuangan konsolidasi antara perusahaan pusat dan cabang dan teknik penyusunan, serta menyusun laporan keuangan dengan mata uang asing.

Prasyarat : Akuntansi Keuangan Lanjutan 1

Materi :
1. Kepemilikan tidak langsung & mutual Holding
2. Mutual Holding-saham perusahaan induk dimiliki perusahaan anak
3. Persekutuan-pembentukan, operasi dan perubahan kepentingan
4. Persekutuan-pembentukan, operasi dan perubahan kepentingan kepemilikan
5. Likuidasi Persekutuan
6. Konsep dan transaksi mata uang asing
7. Laporan dalam mata uang asing

Kepustakaan :

Wajib :
1. Beams, Flyod A.. 2007. Advanced Accounting, 7th Edition, Prentice Hall:New Jerasey,
2. Baker, Richard, Valden C. Lembke, Thomas E. King.2010. Akuntansi Keuangan Lanjutan (Perspektif Indonesia).Buku-2. Salemba Empat
3. Zebua, Fahuwu. 2009. Akuntansi Lanjutan. Edisi-2. Mitra Wacana Media

Anjuran : -

4302036016	ANALISA LAPORAN KEUANGAN	3 SKS

Tujuan : Mahasiswa memahami metode dan teknik analisis yang tepat guna menyediakan informasi keuangan, sehingga dapat menghasilkan informasi yang dapat digunakan sebagai dasar dalam pengambilan keputusan. Mahasiswa mampu menginterpretasikan laporan kuangan dan pengungkapannya.

Prasyarat : Akuntansi Keuangan Lanjutan-1

Materi : Penganggaran modal, sumber dana jangka menengah dan panjang, sumber modal perusahaan, biaya modal perusahaan, struktur modal dan leverage, kebijakan deviden, analisa sumber dan penggunaan modal kerja, analisa sumber dan penggunaan kas, analisa break even, analisa perubahan laba kotor, analisa kredit, Analisis cros-section, analisis time series dan forecasting

Kepustakaan :

Wajib :
1. Mamduh M Hanafi, Abdul Halim, Analisis Laporan Keuangan, UPP AMP YKPN Yogyakarta
2. Subramanyam, K.R & Wild. 2010. Analisa Laporan Keuangan. Buku 1 & 2. Edisi.10. Salemba Empat
3. Bambang Hermanto, Mulyo Agung. 2015. Analisa Laporan Keuangan. Lentera Ilmu Cendika
4. Dermawan Sjahrial. 2011. Analisa Laporan KeuanganMitra Wacana Media

Anjuran :
1. Gitman.2006. Principles of Managerial Finance.11th Ed. Pearson Education,Inc.
2. Titman, Keown, Martin. 2011. FInancial Management. 11th Ed. Pearson Education, Inc
3. Ikatan akuntan Indonesia, 2012. Standar Akuntansi Keuangan. Salemba Empat

4302036049	**KOMUNIKASI BISNIS**	**2 SKS**

Tujuan : Mahasiswa dapat memiliki pengertian dan pemahaman tentang komunikasi bisnis serta arti pentingnya komunikasi bisnis dalam suatu organisasi bisnis.

Prasyarat : Perilaku keorganisasian

Materi : Pengertian komunikasi bisnis, komunikasi antar pribadi dan komunikasi dalam organisasi, kunikasi bisnis lintas budaya, perencanaan dan pengorganisasian pesan-pesan bisnis, penulisan direct request, pesan rutin dan good-bad news, penulisan pesan persuasif dan dasar korespondensi bisnis, presntasi bisnis, negosiasi, komunikasi melalui laporan, komputer personal dan perkembangan teknologi.ngantar ilmu komunikasi

Kepustakaan :

Wajib

1. Bovee, Courtland L., and John C.Thill. 2008. *"Business Communication Today,9th Edition",* Prentice Hall International Inc,
2. Sorenson, Ritch; DeBord, Grace; Ramires, Ida; Business and Management Communication , A Guide Book, Prentice-Hall Inc, Fourth Edition
3. Sutrisna Dewi, Sayu Ketut. 2007. Komunikasi Bisnis. Andi
4. Guffey, Mary Ellen, Kathleen Rhodes, Patricia Rogin. 2006. Salemba Empat

Anjuran

1. Nurjaman, Kadar & Khaerul Umam. 2012. Komunikasi & Public Relation : Panduan untuk Mahasiswa, Birokrat & Praktisi Bisnis. Pustaka Setia

4302036086	PENGEMBANGAN DIRI	2 SKS

Tujuan : Mahasiswa mampu mengidentifikasi dan mengembangkan potensi dirinya dengan kemampuan dan kepribadian dalam menunjang dunia kerja.

Prasyarat : -

Materi :

1. Konsep dasar pengembangan diri
2. Self disclosure
3. Personality consepts
4. Multiple Intelligence, Emotional dan Spiritual Intellegence
5. Goal Setting, Self Regulation and Management
6. Komunikasi efektif dan hubungan interpersonal
7. Individual differences
8. People's Habits (7 Habbits) dan Community Knowledge (7 Habbits)
9. Body Language
10. Pemahaman dunia kerja dan profesionalisme dilingkungan kerja
11. Sikap kerja dan Sikap mengatasi permasalahan
12. Manajemen Stress
13. Time Management
14. Creative Problem Solving
15. Membangun sikap positif dan menghilangkan sikap negatif
16. Manajemen keberuntungan, peluang dan penerimaan keberuntungan

Kepustakaan :

Wajib : 1. Solso Robert, Otto Maclin & Kimberly Maclin.2009. Psikologi Kognitif. Erlangga
2. Covey, Stephen. 2010. The 7 Habits of Highly Effective People. Binarupa Aksara
3. Cook, Nicola. 2012. Aku Berubah Maka Aku Sukses.Erlangga

Anjuran :

4302036093	PRAKTIKUM - PENGAUDITAN	1 SKS

Tujuan : Mahasiswa mampu melakukan audit secara manual dalam kertas kerja sesuai instruksi. Mahasiswa mampu menerapkan prinsip-prinsip etika berupa integritas, obyektivitas, kerahasian serta kehati-hatian dan perilaku profesional

Prasyarat : Pengauditan lanjutan

Materi :
1. Instruksi Umum (Persiapan, Berkas Permanen, Permasalahan, Kertas kerja pemeriksaan Tahun Lalu.
2. Kertas Kerja Neraca/Laba Rugi, Surat Perikat, Rencana Pemeriksaan.
3. Siklus Penjualan dan Penagihan Puitang Usaha,
4. Siklus Persediaan, penggudangan dan Pembayaran Utang Usaha.
5. Kas dan Setara Kas.
6. Siklus Perolehan dan Pembayaran Beban Dibayar Dimuka dan Perlengkapan kantor.
7. Sisklus Perolehan dan Pembayaran Investasi.
8. SIklus Perolehan Aset Tetap,
9. Pendapatan dan Beban
10. Penyelesaian Audit

Kepustakaan :

Wajib : Sukrisno Agoes, Estralita Trisnawati. 2014. Praktikum Audit 1 dan 2.Seri Tiga. Salemba Empat

Anjuran :

4302036104	SISTEM INFORMASI MANAJEMEN	3 SKS

Tujuan : Mahasiswa memahami kebutuhan sistem informasi dalam manajemen perusahaan dan mampu memanfaatkan sistem informasi dalam manajemen organisasi.

Prasyarat : Sistem Informasi Akuntansi

Materi : Konsep sistem informasi manajemen
Konsep Sistem & Informasi
Konsep pengambilan keputusan berbasis sitem infomasi
Teknologi sistem informasi
Teknologi sistem
Aplikasi sistem informasi pada fungsi-fungsi organisasi

Kepustakaan : -

Wajib :
1. Burch, et al. 1983. Information Theory and Practice. 3rd Edition. Jhon Wiley & sons. Azhar.
2. McLeod. 2004. Manajemen Information System. 10th. Prentice Hall. USA
3. Azhar Susanto. 2004. Sistem informasi manajemen : Konsep dan Pengembagnannya, 3rd. Lingga Jaya.Indonesia
4. Loundon. 2006. Manajemen Information system : Managing with computers. Dryden. USA.9th edition.

Anjuran :

Semester 6

4302036012	AKUNTANSI MANAJEMEN	3 SKS

Tujuan : Mahasiswa mampu memanfaatkan informasi akuntansi manajemen dalam pengambilan keputusan tentang perencanaan laba jangka pendek, penentuan harga jual dan transfer pricing, serta penggunaan informasi akuntansi manajemen dalam penilaian kinerja pusat-pusat pertanggungjawaban dalam organisasi bisnis.

Prasyarat : Budgeting, Akuntansi Keprilakuan

Materi : Mampu menganalisis
1.) Akuntan dalam organisasi
2.) Analisis Biaya volume laba
3.) Activity Based Management (ABM), perilaku biaya dan model penggunaan sumber-sumber,
4.) Standar cost and Variances
5.) Relevant cost and Tactical Decision
6.) Product Pricing and life cyle costing
7.) Quality cost and Just In Time
8.) Cost Volume Profit Relationship
9.) Cost volume profit Relationship (Pengaruh struktur biaya perusahaan terhadap perolehan laba)
10.) Responsibility Accounting dan Managemen control system

11.) Balance Score Card
12.) Performance measurement in Desentralized Organizations
13.) Sistem pengendalian stratejik-Proses pembangunan awareness dan keselarasan
14.) Pengendalian Stratejik

Kepustakaan :

Wajib :
1. Siregar, Baldric. Bambang Suripto, Dedy Hapsoro. 2013. Akuntansi Manajemen. Salamba Empat
2. Kamaruddin Ahmad. 2013. Akuntansi Manajemen : Dasar-Dasar Konsep Biaya dan Pengambilan keputusan (Edisi Revisi). Rajawali Pers
3. Samryn. 2013. Akuntansi Manajemen : Informasi Biaya untuk mengendalikan aktivitas operasi dan investasi.Edisi Revisi. Prenada Media Group
4. Rudianto. 2013. Akuntansi Manajemen : Informasi untuk Pengambilan Keputusan Strategis. Erlangga

Anjuran :
1. Sasongko Catur. 2015. Praktikum Akuntansi Manajemen. Salemba Empat

4302036022	**AUDIT SISTEM INFORMASI AKUNTANSI**	**3 SKS**

Tujuan : Mahasiswa mampu melakukan analisis dan identifikasi data keuangan dengan berbantuan software komputer. Serta mampu menganalisis kecukupan pengendalian umum teknologi informasi dan pengendalian aplikasi yang relevan.

Prasyarat : Praktik pengauditan, Sistem Informasi Akuntansi

Materi :
1. *Information System auditing* (Audit *Arround the computer*, *Audit through the computer, Audit with the computer*)
2. Audit Berbantuan komputer dan konsep Data Base
3. Mengenal ACL (membuat project baru, jendela overview, membaca data, serta mengelola *field* dan *record*)
4. Menggunakan *function*
5. Menggunakan *variabel dan Expression*
6. Lingkup data (Gambaran umum data, menguji validitas data)
7. Menyusun ulang *Record*
8. Analisis pola penyebaran data dan menguji ketepatan perhitungan data.
9. Menguji kelengkapan entry data dan mencari transaksi
10. Memahami relation, penggabungan file data dan bekerja *multitable*.
11. Sampling dalam pengujian kepatuhan
12. Sampling dalam pengujian substantif
13. Komunikasi hasil pengujian
14. Kasus

15. Praktek Audit

Kepustakaan : -

Wajib :
1. Boynton, William c dan Jhonson, Raymond N. 2005. Modern Auditing : Assurance Services and the Integrity of Financial Reporting. 8 th Edition. New York : jhon Wiley & Sons, Inc.
2. James A, Hall. Tommie Singleton. 2010. Information Technology Auditing Assurance. South-Western.Cengage Learning
3. Weber, Ron. 1999. Information Systems COntrol and Audit. Upper Saddle River-New Jersey : Prentice Hal

4302036054	MANAJEMEN KEUANGAN	3 SKS

Tujuan : Mahasiswa mampu menjelaskan konsep dasar dan penggunaan alat analisis dalam mengelola keuangan perusahaan, pengertian dan lingkup manajemen keuangan, konsep penilaian, manajemen modal kerja, manajemen asset tetap, dan penganggaran modal.

Prasyarat : Analisa Laporan Keuangan

Materi : Mendeskripsikan konsep manajemen secara umum
1. Fungsi dan Tujuan Manajemen Keuangan
2. Laporan Keuangan
3. Kinerja Keuangan Perusahaan
4. Konsep Nilai Waktu dari Uang
5. Manajemen Modal Kerja
6. Manajemen Persediaan
7. Manajemen Piutang
8. Manajemen Kas dan Surat Berharga
9. Pendanaan dan sumber dana jangka pendek

Kepustakaan :

Wajib :
1. Houston, Bringham. 2011. Dasar-Dasar Manajemen Keuangan. Buku-1. Edisi.11. Salemba Empat
2. Horne & Wachowicz. Prinsip-Prinsip Manajemen Keuangan. Buku.1. Edisi.13. Salemba Empat
3. Hanafi, Mumduh. 2008. Manajemen Keuangan. Edisi.1. BPFE Yogyakarta
4. Syamsuddin, Lukman. 2011. Manajemen Keuangan Perusahaan (Konsep Aplikasi dalam : Perencanaan, Pengawasan dan Pengambilan Keputusan). Rajawali Pers

Anjuran :
1. Brealey, Myers & Marcus. 2009. Dasar-Dasar Manajemen Keuangan Perusahaan. Jilid-1. Edisi.5. Erlangga.

4302036068	METODOLOGI PENELITIAN BISNIS	2 SKS

Tujuan : Mahasiswa mampu melakukan penelitian dan menyusun proposal penelitian bisnis sesuai dengan ketentuan format tatatulis dan kaidah yang berlaku.

Prasyarat : Ekonometrika, Bahasa Indonesia

Materi : Memberikan pemahaman menggunakan bahasa indonesia dengan baik dan benardiantaranya : Konsep dasar berpikir; pengertian penelitian ilmiah dan metode ilmiah, jenis penelitian dan data, variabel, merumuskan masalah dan hipotesis penelitian, populasi, sampel dan teknik sampling, metode dan instrumen penelitian, menyusun proposal penelitian, menulis laporan penelitian.

Kepustakaan :

Wajib :
1. Sugiyono. 2009. Metode Penelitian Bisnis. Alfabetha
2. Riduwan. 2009. Metode & Teknik Menyusun Proposal Penelitian
3. Sugiyono. 2013. Metode Penelitian Manajemen : Pendekatan Kuantitatif, Kualitatif, Kombinasi (Mixed Method), Penelitian Tindakan (Action Research), Penelitian Evaluasi
4. Suparmoko. 2010. Metode Penelitian Praktis (Ilmu sosial, Eknomi & Bisnis). BPFE Yogyakarta

Anjuran :
1. Subagyo, Joko. 2011. Metode Penelitian dalam teori dan praktek. Rineka Cipta
2. Indrawati. 2015. Metode Penelitian Manajemen & Bisnis Konvergensi Teknologi Komunikasi dan Informasi. Refika Aditama

4302036087	PERANCANGAN SISTEM INFORMASI AKUNTANSI	3 SKS

Tujuan : Mahasiswa mampu mengidentifikasi, menganalisis dan mengembangkan desain sistem informasi

Prasyarat : Analisa Sistem Informasi, Sistem Informasi Akuntansi

Materi
1. Konsep pengembangan sistem informasi,
2. Peranan dan klasifikasi bahasa pemograman,
3. Pemilihan bahasa pemograman,
4. Desain input-output,
5. HIPO,
6. Coding style
7. pengkodingan

Kepustakaan :

Wajib :

1. Kendal KE and Kendal J.E. 2006. System Analysis and Design Sixth Edition. New Jersey : Prentice-Hall International
2. Hoffer, J.A, George J.F and Valacich.J. 2011. Modern System Analysis & Design Third Edition. New Jersey : Prentice-Hall International
3. Whiiten J.L, Bentley, L.D and B+Dittman,K.C.2001. System Analysis and design Methods. McGraw-Hill Companies, Inc.
4. Jogiyanto. 2002. Analisa & Desain Sistem INformasi : Pendekatan Terstruktur Teori dan Praktek Aplikasi Bisnis. Edisi 2. Andi Offset. Yogyakarta

Anjuran :

4302036107	SISTEM PENGENDALIAN MANAJEMEN	3 SKS

Tujuan : Mahasiswa memahami konsep dan ketrampilan analitikal dalam perancangan dan penggunaan sistem perencanaan dan pengendalian manajemen dalam mengimplementasikan strategi organisasi.

Prasyarat : Manajemen Keuangan

Materi : Hakekat sistem pengendalian manajemen, sistem pengendalian, fungsi pengendalian, perencanaan strategi, pengendalian manajemen untuk operasi, efisiensi dan efektifitas, pengukuran dan pengendalian aktiva, pengendalian manajemen organisasi jasa, pengendalian manajemen atas proyek.

Kepustakaan :

Wajib :

1. Giraud, F. Fundamental of management control, Pearson education, 2011.
2. Anthony, R.N. and Govindarajan, V. Management control system. 12 Ed. New York McGraw-Hill, 2007.
3. 3. Mulyadi dan Setiawan. Sistem perencanaan dan pengendalian manajemen, 2001.

Anjuran : -

Semester 7

4302016001	KERJA PRAKTEK	2 SKS

Tujuan : Mahasiswa mampu mempelajari, merencanakan serta mempraktekkan ilmu akuntansi dalam organisasi bisnis.

Prasyarat : Metodologi Penelitian Bisnis, Komunikasi Bisnis, Pengembangan Diri

Materi : Analisa Kebutuhan Sistem, Mempelajari dan Merancang Sistem serta Membuat Aplikasi Sistem Informasi Akuntansi.

Kepustakaan Wajib :

1. Pressman, Roger S., "Software Engineering: A Practitioner's Approch, 5th" edition. McGraw-Hill, 2001
2. Jogiyanto, "Analisis dan Desain Sistem Informasi: Pendekatan Terstruktur Teori dan Praktek Aplikasi Bisnis", Andi Offset, 1999

Anjuran :

4302036035	EKONOMI MANAJERIAL	3 SKS

Tujuan : Mahasiswa memahami teori ekonomi dan alat-alat penentuan keputusan untuk menguji tercapainya tujuan organisasi sekaligus memahami implementasi ekonomi manajerial dalam perusahaan bisnis maupun organisasi nirlaba dalam mengelola operasi usaha berdasar pada tinjauan model pengambilan keputusan.

Prasyarat : Ekonomi Mikro, Ekonometrika

Materi :

1. Konsep Umum Ekonomi Manajerial
2. Teori dan Hukum Permintaan
3. Hubungan Optimalisasi Ekonomi
4. Kurva Indiveren
5. Masalah Identifikasi
6. Produksi dan Biaya
7. Struktur Pasar
8. Struktur Pasar Monopoli dan Oligopoli
9. Penetapan Harga dalam Praktek

Kepustakaan :

Wajib : 1. Dominik Salvatore. 2001. Manajerial Economic. Jilid I & II. Erlangga
2. Lincolin Arsyad. Ekonomi Manajerial. BPFE. Yogyakarta

Anjuran : 1. Sritua Arief. 1996. Teori Ekonomi Makro dan Mikro Lanjutan. Raja Grafinso Perkasa
2. Ari Sudarman. Algifari. 1992. Ekonomi Mikro dan Makro. BPFE Yogya

4302036046	KEWIRAUSAHAAN	2 SKS

Tujuan : Mahasiswa mampu membangun prototype usaha/bisnis dengan perhitungan keuangan yang baik serta berbantuan teknologi informasi secara berkelompok dalam kerjasama tim .

Prasyarat : Pengembangan Diri, Perilaku Keorganisasian

Materi : Dalam Matakuliah ini mahasiswa akan mempelajari pokok bahasan-pokok bahasan sebagai berikut: Pengenalan Kewirausahaan, Inti Kewirausahaan (Transformasi Pola Pikir, Inovasi Dan Kreatifitas), Proses Kewirausahaan (Teori, Konsep, Strategi, Konsep Dan Manajemen Usaha/Bisnis (manajemen pemasaran, manajemen produksi dan operasi, manajemen sumber daya manusia, manajemen keuangan)

Kepustakaan :

Wajib : 1. Khasali, 2010, Set Modul Kewirausahaan Bank Mandiri. Jakarta: Yayasan Rumah Perubahan
2. Hendro, 2011, Dasar-Dasar Kewirausahaan , Jakarta, Penerbit Erlangga
3. Kotler dan Lane, 2007, Manajemen Pemasaran edisi keduabelas, Jakarta, PT. Indeks

Anjuran :

4302036080	PENGAMBILAN KEPUTUSAN	3 SKS

Tujuan : Mahasiswa memahami dan mampu menerapkan konsep pengambilan keputusan dalam organisasi dengan memanfaatkan sistem informasi dalam pengambilan keputusan.

Prasyarat : Audit SIA, Akuntansi Manajemen, Perancangan SIA

Materi :

1. Sistem Pendukung Keputusan
2. Sistem Pengambilan Keputusan : Model dan Pendukung
3. Sistem Pendukung Keputusan : Sebuah Tinjauan
4. Pemodelan & Analisis
5. Pengembangan Sistem Pendukung Keputusan
6. Teknologi Komputasi Kolaboratif
7. Sistem Informasi Perusahaan
8. Manajemen Pengetahuan
9. Kecerdasan Bisnis
10. Perdagangan Elektronik
11. Pengaruh sistem Pendukung Manajemen
12. Implementasi multi Atribute Decision Making (MADM)
13. Konsep dasar Group Support System (GSS)

Kepustakaan :

Wajib :

1. Turban, et al. 2005. Decision Support System and Intelligent system. Prentice-Hall
2. Syamsuri, Ibnu. 2007. Pengambilan Keputusan dan Sistem Informasi
3. Irham, Fahmi. 2011. Manajemen Pengambilan Keputusan : Teori & Aplikasi
4. Dermawan, Rizky. 2006. Pengambilan Keputusan : Landasan, Filosofis, Konsep dan Aplikasi

Anjuran :

1. Suharso, Puguh. 2013. Manajemen Pengambilan Keputusan. Indeks

4302036111	TEORI AKUNTANSI	2 SKS

Tujuan : Mahasiswa mampu menelaah rerangka teoritis akuntansi keuangan menjadi landasan praktik akuntansi

Prasyarat : Akuntansi Keuangan Lanjutan 1

Materi :

1. Konsep Teori Akuntansi
2. Penalaran akuntansi
3. Perekayasaan pelaporan keuangan
4. Rerangka Konseptual
5. Aset, kewajiban, pendapatan, biaya, laba (Income), ekuitas, Pengungakpan dan Sarana Interpretif, Akuntansi dan Perubahan Harga

Wajib		1. Suwardjono. 2006. Teori Akuntansi Perekayasaan Pelaporan Keuangan. Edisi Ketiga. BPFE Yogyakarta 2. Belkaoui, Ahmed Riahi. 2006. Teori Akuntansi.Buku-1 Penerbit Salemba Empat 3. Harahap, Sofyan Syafri.2011. Teori Akuntansi. Rajawali Pers 4. Chariri, Anis & Imam Ghozali. Teori Akuntansi. Edisi Revisi Cetakan III. Badan Penerbit Universitas Diponegoro.
Anjuran	**:**	1. Belkaoui, Ahmed Riahi. 2007. Teori Akuntansi. Buku.2. Salemba Empat

4302036435	**HUKUM BISNIS DAN REGULASI**	**2 SKS**

Tujuan	**:**	Mahasiswa mampu menjelaskan aspek hukum dalam berbagai kegiatan pada perusahaan dan konsep hukum terkait TI dalam kegiatan ekonomi serta menjelaskan sistem pelaporan keuangan berdasarkan sistem perundang-undangan di Indonesia untuk berbagai bentuk hukum entitas.
Prasyarat	**:**	-
Materi	**:**	Konsep dasar hukum dan masyarakat, Hukum bisnis / hukum perjanjian, Wan prestasi, Badan usaha dalam kegiatan bisnis, Bentuk kerjasama dalam kegiatan bisnis, Kepailitan dan penundaan pembayaraan, Hak Atas Kekayaan Intelektual (HAKI), Peraturan Teknologi Informasi/Internet dalam Undang-undang diIndonesia, Perlindungan konsumen dan perbuatan yang dilarang dalam UU ITE., Cyber crime dan penegakan hukumnya, sistem pelaporan keuangan berdasarkan perudang-undangan, Penyelesaian sengketa bisnis dasar hukum dan masyarakat
Kepustakaan	**:**	
Wajib	**:**	1. Richard Burton Simatupang. Aspek hukum dalam bisnis. Edisi Revisi. Penerbit Rineka Cipta
		2. Rizki, Ahmad Sridadi. 2009. Aspek Hukum dalam Bisnis. Penerbit Airlangga University Press

Anjuran		1. Fuady, Munir. 2005. Pengantar Hukum Bisnis: Menata Bisnis Modern Di Era Global. 2. Rizki, Ahmad Sridadi. 2009. Aspek Hukum dalam Bisnis. Penerbit Airlangga University Press 3. Subekti. Hukum Perjanjian 4. Sutantya, Hadi Kusuma dan Sumantoro. Pokok Hukum Perusahaan. Pen. UI Press 5. Abdul Wahid dan Mohammad Labib, 2005. Kejahatan Mayantara (Cyber Crime), PT Refika Aditama, Bandung. 6. PP NOMOR 24 TAHUN 1998 tentang informasi keuangan tahunan

SEMESTER 8

4302016002	**PANCASILA**	**2 SKS**

Tujuan : Mahasiswa memiliki sikap mandiri, keuletan dan toleransi, mengenali masalah hidupnya, mengidentifikasi hambatan-hambatan terhadap motivasi, menampilkan sikap motivasi, menganalisis masalah moral dan etika, memiliki kecerdasan emosional.

Prasyarat : Kewarganegaraan

Materi : Refleksi masa sejarah perjuangan bangsa Indonesia; pemahaman nilai Pancasila sebagai dasar negara, ideologi dan filsafat; Pancasila dalam konteks ketatanegaraan, Pancasila sebagai paradigma kehidupan dalam kampus, bermasyarakat, berbangsa, dan bernegara.

Kepustakaan Wajib :

1. Emran,AH., Encep,SN. “Penuntun Kuliah Pancasila Untuk Perguruan Tinggi”, Bandung : Alfabeta, 1994
2. Fauzi,ADH, “Pancasila Ditinjau dari Segi Historis”, Yuridis Konstitusional dan Filosofis. Malang : Lembaga Penerbitan Unibra 1983
3. Notonegoro, “Pancasila Secara Ilmiah Populer”, Jakarta : Bumi Aksara, 1994
4. Majelis Permusyawaratan Rakyat Republik Indonesia, 2000, Putusan Majelis Permusyawaratan Rakyat Republik Indonesia, Jakarta : Tanpa Penerbit.

Anjuran :

1. Amandemen UUD 1945
2. Harold, Brown.1993. Thingking About National Security Defense and Foreign Policy in Dangerous World. Colorado : Wesviev Press.

4302016004	TUGAS AKHIR	6 SKS

Tujuan : Mahasiswa mampu mengintegrasikan konsep dan implementasi dari materi perkuliahan kedalam bentuk penulisan Karya Ilmiah.

Prasyarat : Kerja Praktik, Pengambilan Keputusan, Ekonomi manajerial, Mata Kuliah konsentrasi

Materi : Pengauditan, Akuntansi Manajemen, Sistem Informasi

Kepustakaan

Wajib : Pedoman Penulisan Tugas Akhir Institut Bisnis dan Informatika STIKOM Surabaya

Anjuran : -

4302036434	ETIKA BISNIS DAN PROFESI	2 SKS

Tujuan : Mahasiswa mampu melaksanakan nilai kode etik profesi yang berlaku baik dalam bidang bisnis maupun profesi. Serta mampu menjelaskan hukum dan ketentuan peraturan yang berlaku dalam lingkungan dimana para akuntan memberikan jasa atau bekerja.

Prasyarat : Pendidikan Agama, Hukum Bisnis & ITE

Materi :

1. Pentingnya kode etik bidang akuntansi
2. Lingkungan bisnis dan tuntutan etika
3. Perilaku etika dalam profesi akuntansi
4. Etika dalam auditing
5. Etika dalam bidang akuntansi lain
6. Tata Kelola Etis & Akuntabilitas
7. Pendekatan dalam pengambilan keputusan etis
8. Etika dalam praktik konsultan manajemen
9. Etika dalam praktik akutnansi Manajemen dan Akunanti Keuangan
10. Etika dalam Praktik Investasi dan Pasar Modal
11. Etika dalam Praktik Perpajakan
12. Etika dalam Praktik bisnis
13. Aspek bisnis dibidang teknologi informasi
14. Praktik kode etik dalam penggunaan teknologi informasi

Kepustakaan

Wajib :

1. Keraf, Sonny. Etika Bisnis. Tuntutan dan Relevansinya. Pustaka Filsafat,
2. Tugiman, Hiro. Standar Profesional Akuntan Pubik.. Kanisius
3. Institute Akuntan Publik Indonesia. 2008. Kode Etik Profesi Akuntan Publik.
4. R. Ayere. 1999. *The Essence of Professional Issue in Computing*. Prentice Hall

5. Brooks.Cengage. 2012. Etika Bisnis dan Profesi : Untuk Direktur, Eksekutif dan Akuntan. Jilid-2. Edisi-5. Salemba Empat

Anjuran : 1. Pudjowiyatna. 1996. Etika Filasafat Tingkah Laku. Bina Aksara. Jakarta
2. Pasaribu, R. 1988. Teori Etika Praktis. Pieter. Medan
3. Bell, D et al. 1995. Computers, Ethics and Sosial Values. Prentice Hall

MATA KULIAH KONSENTRASI AKUNTANSI MANAJEMEN

4302036062	MANAJEMEN PORTOFOLIO	3 SKS

Tujuan : Memutuskan pilihan investasi dari berbagai alternatif dipasar modal.

Prasyarat : Manajemen Resiko, Akuntansi Manajemen

Materi

1. Konsep Manajemen Investasi
2. Pasar Modal di Indonesia
3. Konsep keuntungan dan resiko dalam investasi
4. Mengidentifikasi portofolio yang efisien
5. Penggunaan Model Indeks Tunggal dan Model Pasar
6. Konsep beta & Implikasi pada keputusan investasi
7. Model CAPM
8. Analisis Arbitrage Pricing Theory
9. Konsep Efisiensi Pasar
10. Menganalisis Obligasi
11. Evaluasi strategi investasi bisnis
12. Menganalisis Saham
13. Mengevaluasi strategi investasi saham
14. Mengevaluasi kinerja portofolio

Kepustakaan : -

Wajib :
1. Bodie Kane Marcus. 2014. Manajemen Portofolio dan Investasi (Invesment) : Edisi Global. Buku-1& 2. Edisi.9. Salemba EMpat
2. Mohamad SAmsul. 2006. Pasar Modal & Manajemen Portofolio. Erlangga
3. Zalmi Zubir. 2011. Manajemen Portofolio : Penerapannya dalam Investasi Saham. Salemba Empat

4302036064	MANAJEMEN RESIKO	3 SKS

Tujuan : Secara kognitif memiliki pemahaman resiko keuangan dan manajemen resiko

Prasyarat Manajemen Keuangan

Materi :

1. Konsep resiko
2. Tujuan dan fungsi manajemen resiko
3. Mengidentifikasi Resiko
4. Daftar Kerugian Potensial
5. Prinsip-prinsip pengukuran resiko
6. Manajemen resiko Coorporate-statistical Approach
7. Pengendalian resik
8. Identifikasi dan pengukuran resiko, resiko kerusakan property dan kewajiban, resiko kematian
9. Resiko kesehatan, kecelakaan mobil dan kecelakaan kerja resiko perubahan tingkat bunga
10. Resiko pasar dan Resiko Kredit,
11. Teknik manajemen resiko
12. Diversifikasi instrumen Derivatif,
13. Manajemen resiko Operasional dan resiko perubahan kurs
14. Prinsip dasar dalam asuransi dan polis asuransi, dan Asuransi Kerugian

Kepustakaan :

Wajib :

1. Bramantyo, Djohanputro. 2012. Manajemen Resiko Korporat Terintegrasi. Panduan Penerapan dan Pengembangan. Gerai Manajemen.
2. Sunaryo, T. 2007. Manajemen Resiko Finansial. Salemba Empat
3. Djojosoedarso, Soeisno. 2004. Prinsip-prinsip Manajemen Resiko dan Asuransi. Salemba Empat

Anjuran :

1. Herman Darmawan.2004. Manajemen Resiko. Bumi Aksara. Jakarta
2. Hanafi, Mamduh, M. 2009. Manajemen Resiko. Edisi Kedua. UPP STIM YKPN (A)

4302036067	MANAJEMEN STRATEGIK	3 SKS

Tujuan : Dapat menjelaskan dan menganalisa proses manajemen strategik

Prasyarat : Sistem Pengendalian Manajemen, Manajemen Resiko

Materi :

1. Konsep Manajemen Strategik
2. Proses Manajemen Strategik (menyusun misi dan visi perusahaan secara sederhana)
3. Menganalisis Lingkungan Eksternal & menentukan peluang ancaman
4. Lingkungan Internal & Kekuatan, kelemahan perusahaan serta kompetensi
5. Posisi bersaing perusahaan dalam industri
6. Merumuskan visi, misi dan tujuan perusahaan & analisis atas lingkungan perusahaan
7. Memahami proses awal, tengah dari manajemen strategik
8. Macam Strategi bersaing
9. Alternatif strategi berdasarkan posisi bersaing & menetukan strategi yang cocok dengan perusahaan
10. Hakikat implementasi strategi
11. Proses evaluasi strategi
12. Penerapan proses penyusunan alternatif strategi & proses pemilihan dan penerapan strategi
13. Proses sederhana pembuatan alternatif strategi & penerapan strategi
14. Menyusun strategi bersaing perusahaan dalam industri

Kepustakaan :

Wajib :

1. Pearce II, John A & Richard B. Robinson.2009.Strategic Management : Formulation, Implementation, And Control 11th ed
2. Musa Hubeis & Mukhamad Najib. 2014. Manajemen Strategik dalam pengembangan daya saing organisasi. Elex Media Komputindo
3. Suwarsono Muhammad. 2013. Manajemen Strategik : Konsep dan Alat Analisis. UPP STIM YKPN
4. Mudrajat Kuncoro. 2006. Strategi : Bagaimana Meraih Keunggulan Kompetitif. Erlangga.

Anjuran

Agustinus Sri Wahyudi. 2013. Manajemen strategik : Pengantar Proses Berpikir Strategik. Binarupa Aksara

Susanto. 2014. Manajemen Konprehensif Strategik : Untuk Mahasiswa dan Praktisi. Erlangga

Wheelen, Thomas L and I David Hunger, 2008.Concept in Strategic Management and Business Policy.11thEdition, Prentice Hall, USA

4302036088	PERENCANAAN PAJAK	3 SKS

Tujuan : Memberikan pemahaman dan kemampuan perlakuan biaya dalam efisiensi pembayaran pajak

Prasyarat : Akuntansi Perpajakan, Budgeting

Materi :
1. Strategi perencanaan pajak
2. Perencanaan pajak melalui pemilihan Badan Usaha
3. Perencanaan pajak melalui penyusutan
4. Perencanaan pajak melalui penilaian kembali aktiva tetap
5. Perencanaan pajak melalui transaksi sewa guna usaha
6. Perencanaan pajak melalui metode kebijakan akuntansi/alternatif pembukuan
7. Perencanaan pajak perusahaan multinasional
8. Perencanaan pajak pajak pertambahan nilai
9. Memanfaatkan fasilitas perpajakan (Perlakuan biaya dalam efisiensi pembayaran pajak, menghindari tarif pph tertinggi)
10. Menyiasati terjadinya restitusi pajak
11. Pemeriksaan, penyelidikan dan pidana pajak
12. Manajemen rugi fiskal dan strategi pajaknya

Kepustakaan :

Wajib :

1. Pohan, Chairil Anwar. 2013. Manajemen Pajak. Strategi perencanaan pajak & bisnis. Gramedia Pustaka Utama
2. Zain, Moh. 2008. Manajemen Perpajakan. Edisi.3. Salemba Empat
3. Suandy, Erly. 2011. Perencanaan Pajak. Salemba Empat

Anjuran :

1. Saptono Prianto Budi. 2013. Manajemen Pajak Sebuah Pendekatan Komprehensif, Empirik & Praktis. Pratama Indomitra Konsultan
2. Muljono Djoko. 2009. Tax Planning, Menyiasati dengan kebijakan. Andi Yogyakarta

MATA KULIAH KONSENTRASI PERANCANG SISTEM INFORMASI

4302036030	E-COMMERCE	3 SKS

Tujuan : Mahasiswa memahami konsep e-commerce, aplikasi-aplikasi pendukung e-commerce, dan langkah-langkah membangun dan memanfaatkan e-commerce.

Prasyarat : Konsep Sistem Informasi

Materi :
1. Definisi e-commerce
2. revenue models and business processes,
3. e-commerce value chain,
4. website usability
5. web marketing strategy,
6. electronic marketplaces and portals
7. virtual community,
8. e-commerce application,
9. online payment.

Kepustakaan :

Wajib :
1. Schneider, G.P. (2004). Electronic Commerce: The Second Wave. Canada:: Thomson Course Technology.
2. Kosiur, D. (1997) Understanding Electronic Commerce: Redmond, WA: Microsoft Press.

Anjuran : -

4302036032	E-BUSINESS	3 SKS

Tujuan : Setelah menempuh matakuliah konsep e-bisnis diharapkan mahasiswa dapat mengerti konsep dasar e-bisnis, mengerti dan mengetahui system e-bisnis dan tahapn yang harus dilakukan saat membangun e-bisnis.

Prasyarat : Pengantar Bisnis, E-commerce

Materi : E-Bisnis merupakan matakuliah yang mengajarkan tentang konsep bisnis berbasis web misalnya e-commerce, e-government dan lain sebagainya, kemudian dilanjutkan dengan system e-bisnis yang didalamnya ada CRM dan SCM, dan berikut tahapan-tahapan membangun e-bisnis.

Kepustakaan :

Wajib :

1. Budi Sutedjo, Perspektif e-Business, 2002, Cetakan 1, Penerbit ANDI, Yogyakarta.
2. Riyeke Ustadiyanto, SE, e-Business Plan, 2002, Cetakan 1, Penerbit ANDI, Yogyakarta.
3. Ravi Kalakota, Marcia Robinson, e-Business 2.0 – Roadmap for Success, 2001, Addison Wesley, New York.
4. Ahmadii, Chandra. 2014. E-Business & E-Commerce. Andi,
5. Combe, Colin.2006. Introduction to E-Business Management & Strategy. Elsever.Ltd,
6. Gottschalk, Petter. 2006. E-Business Strategy Sourcing and Governance.Idea Group. Inc

4302036037	ENTERPRISE RESOURCE PLANNING	3 SKS

Tujuan : Membekali pengetahuan berkenaan dengan Enterprise Resource Planning yaitu suatu sistem yang ditujukan kepada perusahaan. Semakin besar perusahaan, semakin kompleks permasalahan bisnis yang dihadapi. Untuk menyelesaikan semua ini diperlukan informasi yang semakin banyak, baik internal maupun eksternal. Konsekuensinya dibutuhkan suatu sistem yang mampu menjembatani antara kompleksitas bisnis dan teknologi informasi yang menyediakan berbagai informasi yang diperlukan oleh perusahaan.

Prasyarat : Perancangan SIA

Materi : Pengaruh dan Nilai ERP pada perusahaan, Perkembangan dan Perencanaan ERP, Capacity Requirement Planning, Perencanaan Operasi dan Penjualan, Buffer Resource Strategy Manajemen Siklus Hidup Produk, Penilaian kelayakan ERP, dan Pengembangan ERP.

Kepustakaan :

Wajib :

1. O'Leary, D.E., Enterprise Resource Planning Systems: Systems, Life Cycle, Electronic Commerce and Risk, Cambridge University Press, 2006
2. Callaway, E., ERP--The Next Generation: ERP Is Web Enabled for E-Business, 2000. ISBN: 1566070759.

Anjuran :

1. Wawan Dhewanto & Falahah. 2007. Enterprise Resource Planning : Menyelaraskan Teknologi Infomrasi dengan Strategis Bisnis. Informatika
2. Santo F, Wijaya & Suparto Danudiato. 2009. Enterprise Resource Planning & Solusi Bisnis. Graha Ilmu

4302036106	SISTEM INFORMASI STRATEGIK	3 SKS

Tujuan : Dapat menaksir dan mengetahui situasi saat ini serta menetapkan keadaan potensial dimasa mendatang

Prasyarat : Sistem Informasi Manajemen

Materi :
1. Konsep dan manfaat Sistem dan teknologi informasi dalam prespektif strategis
2. Evolusi peran SI/TI
3. Manajemen Strategis
4. Strategi Perusahaan
5. Tata Kelola SI/TI
6. Ciri strategi SI/TI dan konteks dalam organisasi
7. Teknik Pendukung SIS
8. Outcome metode SIS
9. Portofolio aplikasi SI/TI

Kepustakaan :

Wajib :

1. Indrajit. 2000. Manajemen Sistem Informasi dan Teknologi. Jakarta. Elex Media Kompetindo
2. Jogiyanto dan Abdillah. 2011. Sistem Teknologi Informasi. Yogyakarta
3. Jogiyanto. 2005. Sistem Informasi Strategik untuk Keunggulan kompetitif. Andi
4. Turban., Kelly Rainer dan Potter. Setyaningsih. 2005. Pengantar Teknologi Informasi. Edisi-3. Jhon Wiley & Sons.Inc
5. Ward,J and J. Peppard. 2002. Strategic Planning for Information System. West Susex. Englan. Jhon Wiley and Sons, Ltd

MATA KULIAH KONSENTRASI AUDITOR

4302036039	FRAUD DAN INVESTIGASI	3 SKS

Tujuan : Mampu memecahkan makna kecurangan serta tindak investigasi atas kecurangan

Prasyarat : Pengauditan lanjutan

Materi :
1. Kejahatan Kerah Putih
2. Pencegahan dan pendeteksian Kejahatan Kerah Putih
3. Mengenal gejala atas terjadinya fraud

4. Mendeteksi pemicu kecurangan dalam data perusahaan
5. Menginvestigasi tindakan pencurian kekayaan perusahaan
6. Menginvestigasi penyembunyian kekayaan perusahaan
7. Metode Investigasi
8. Metode wawancara/interogasi dan pelaporan
9. Audit Investigasi
10. Investigasi dengan teknik audit
11. Investigasi dengan teknik perpajakan
12. Follow the Money
13. Investigasi Tindak Pidana Korupsi
14. Investigasi Pengadaan
15. Computer Forensic
16. Whistleblower dan perlindungan saksi

Kepustakaan :

Wajib :

1. Tuannakota.2010.Akuntansi Forensik dan Audit Investigasi.Edisi-2.Salemba Empat
2. Amin Wijaya Tunggal.2009. Audit Forensik Mencegah dan mendeteksi kecurangan
3. Albrecht et al. 2009. Fraud Examination. Internasional Studnet Edition. South-Westren

Anjuran :

1. Tommy W, Singleton Et al. 2006. Fraud Auditing and Forensic Accounting. Third Edition. Jhon Wiley & Sons, Inc
2. Amin Wijaya Tunggal.2009. Audit Forensik Mencegah dan mendeteksi kecurangan
3. Bologna dan Lindquist.1995. Fraud AUditing and Forensic Accounting. Jhon Wliley& Sons

4302036020	AUDIT INTERNAL	3 SKS

Tujuan : Mampu mengklasifikasikan prosedur dalam menindaklanjuti kasus yang terjadi

Prasyarat : Praktek pengauditan, Sistem Informasi Akuntansi

Materi :

1. Internal control risk (types of control, managemen control)
2. Internal control risk (internal control and alternative control framework
3. fraud risk awareness)
4. Governance busines ethics

5. Corporate risk management
6. Organizational structure and effectiveness
7. Strategic Management
8. Organizational Behaviour
9. Business Development Life Cycle
10. Fraud Risk and Control
11. (Type of Fraud, control to prevent or Detect Fraud, Integrating Analitycal Relationships to detect fraud, forensic auditing)
12. Use of computers in analyzing Data for Fraud and CrimeCase

Kepustakaan : -

Wajib :
1. Valery G. Kumaat. 2011. Internal Audit. Penerbit Erlangga
2. Sawyer. The Practicae of Modern INternal Auditing.

Anjuran :
1. Spencer Pickett. 2005. The Essential Handbook of Internal Auditing
2. Akmal. 2006. Pemeriksaan Internal/Internal Audit. Indek
3. Wuryan Andani. 2011. Audit Internal, Edisi 1. BPFE Yogya

4302036053 MANAJEMEN KEAMANAN SISTEM INFORMASI 3 SKS

Tujuan : Mahasiswa mampu melaksanakan audit keamanan sistem informasi pada perusahaan berdasarkan standar ISO 27001, baik secara kinerja individu maupun dalam berkelompok dalam kerjasama team

Prasyarat : Sistem Basis Data Akuntansi, Sistem Pengendalian Manajemen

Materi :
1. Keamanan Informasi (Keamanan, Karakteristik Utama Informasi, komponen pengamanan, siklus hidup pengembangan sistem keamanan)
2. Ancaman dan Serangan (Kebutuhan bisnis, jenis ancaman keamanan informasi, jenis serangan keamanan informasi),
3. Manajemen resiko (Identifikasi resiko, pengukuran resiko, pemilihan strategi pengendalian resiko),
4. Perencanaan Keamanan SI (kebijakan, standar dan pengalaman keamanan informasi, Blueprint keamanan informasi, program pendidikan dan pelatihan, strategi keberlanjutan),
5. Keamanan Fisik SI (Pengendalian akses fisik, pengamanan kebakaran, pengamanan data, ancaman keamanan fisik),
6. Personel dan keamanan informasi (Stafing keamanan informasi, penerapan kebijakan, kebijakan keamanan non staf, strategi pengendalian internal),
7. Audit Keamanan SI (Audit SI/TI, Langkah Audit, Bukti, Temuan, Rekomendasi, Standar ISO 27001)

Kepustakaan : -

Wajib

1. Michael E.Whitmen and Herbert J. Mattord. 2010. Management of Information Security. 3th edition. Thomson Course Technology
2. Michael E. Whitman and Herbert J. Mattord. 2012. Principles of Information Security, 4th edition. Thomson Course Technology
3. ISO/IEC. 2005. Information Technology-Security Technique-Information Security Management System ISO/IEC 27001:2005
4. Switzerland. CISA Review 2005Sawyer. The Practicae of Modern INternal Auditing.
5. Sarno, Riyanarto & Irsyat Iffano. 2010. Sistem Manajemen Keamanan Informasi (Berbasis ISO 27001). ITS Press

Anjuran :

4302036021	AUDIT SISTEM INFORMASI / TEKNOLOGI INFORMASI	3 SKS

Tujuan : Mampu memiliki pemahaman dalam mengamati sistem organisasi/perusahaan dilapangan.

Prasyarat : Audit SIA

Materi :

1. Konsep dasar dan ruang lingkup audit Sistem Informasi/Teknologi Informasi
2. Metodologi Audit SI
3. Kertas Kerja Audit
4. Audit IT-Goverment (COBIT-Based), Capability Maturuty Model
5. Computer Assisted Audit Tools Tecniques (CAATT's)
6. Ekstrasi Data (Data Extraction and Analysis)
7. Pengenalan Good Corporate Governance, Konsep Pengendalian Intern menurut COBIT
8. Model Control Audit
9. Model Pengendalian Operational SI
10. Model Quality Assurance
11. Audit Revenue cycle
12. Audit Expenditure Cycle
13. Pendekatan Fraud berbasis TIK
14. Audit E-Banking / TSI Perbankan

Kepustakaan :

Wajib :

1. Sanyoto Gondodiyoto. 2010. Audit Sistem Informasi (+ Pendekatan COBIT). Mitra Wacana Media
2. Ritanarto Sarno. 2011. Audit Sistem & Teknologi Informasi. ITS Press

3. Dube and Gulati. 2005. Information system audit and assurance. Tata Mcgraw-Hill publishing Company Limited. New Delhi
4. Hall, James & Singleton. 2007. Audit Teknologi Informasi dan Assurance. Buku-1. Salemba Empat

Anjuran **:** -